

Y 3545150.965
X 5682725.036

Y 3546226.092
X 5682448.990

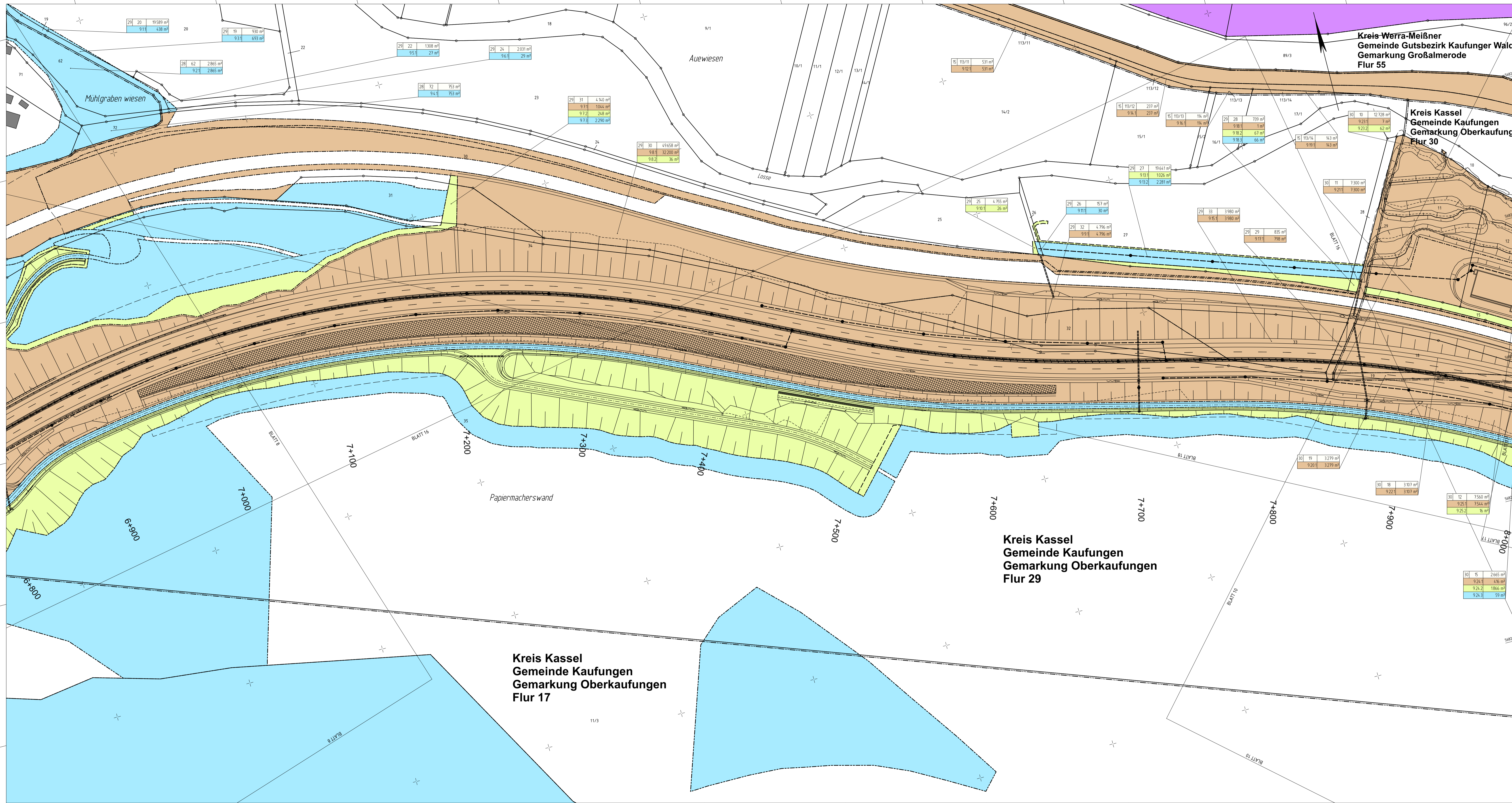

**Kreis Werra-Meißner
Gemeinde Gutsbezirk Kaufunger Wald
Gemarkung Großalmerode
Flur 55**

**Kreis Kassel
Gemeinde Kaufungen
Gemarkung Oberkaufungen
Flur 30**

**Kreis Kassel
Gemeinde Kaufungen
Gemarkung Oberkaufungen
Flur 29**

**Kreis Kassel
Gemeinde Kaufungen
Gemarkung Oberkaufungen
Flur 17**

Y 3545005.730
X 5682159.383

Y 3546080.857
X 5681883.337

Zeichenerklärung

- Grunderwerb:
 - zu erwerbende Fläche / dauerhaft in Anspruch zu nehmende Fläche des Vorhabenträgers
 - vorübergehend in Anspruch zu nehmende Fläche
 - dauerhaft zu belastende Fläche
 - vertraglich gesicherte / zu sichernde Fläche
- Flur / Flurstück / Größe des Flurstückes
 - Id. Nr. im Grunderwerbsverzeichnis / Größe der Teilfläche
 - 2 Nr. des Grunderwerbsplanes
 - 34 Id. Nr. des betroffenen Flurstückes
 - 1 Teilfläche eines Flurstückes
- Landesgrenze (Bundesland)
- Regierungsbezirks-, Kreis-, Gemeindegrenze
- Gemarkungsgrenze
- Flur - Flurgrenze
- Flurstück - Flurstücksgrenze
- Flurstücknummer

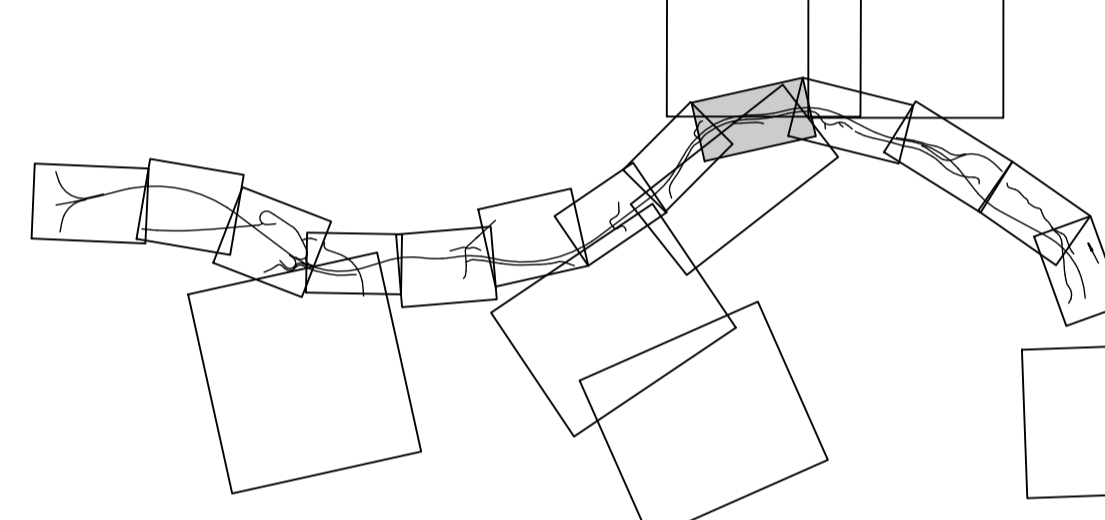

3a 6a 20 21 22 24

Nr.	Art der Änderung	Datum	Zeichen

	Aulweg 45 35392 Gießen Telefon: 0641-93216-0	bearbeitet: 09/2020 gezeichnet: 03/2020 geprüft: 09/2020	Datum Zeichen Va Js
--	--	--	------------------------------

		bearbeitet:	Datum	Zeichen
		gezeichnet:		
		geprüft:		

FESTSTELLUNGSENTWURF

Straße: A 44 Beginn: zw. NK 4723 041 Ende: zw. NK 4724 036 PROJIS-Nr.: 06069901 10	Unterlage / Blatt-Nr.: 10 / 9 Grunderwerbsplan Maßstab: 1 : 1.000
VERKEHRSPROJEKT DEUTSCHE EINHEIT NR. 15 Neubau der BAB A 44 Kassel - Herleshausen AD LOSSETAL - AS HELSA OST - Verkehrskosteneinheit 11 (VKE 11) - von Bau-km 0+702,148 bis Bau-km 5+499,625, von Bau-km 6+000,000 bis Bau-km 11+200,992	
Aufgestellt: Kassel, den 19.11.2020 Hessen Mobil - Dezernat Planung Nordhessen -	
gez. I. A. Raff Struf (Dezernent)	