

Kreis Kassel  
Gemeinde Kaufungen  
Gemarkung Oberkaufungen  
Flur 27

Kreis Kassel  
Gemeinde Kaufungen  
Gemarkung Oberkaufungen  
Flur 25

Kreis Kassel  
Gemeinde Kaufungen  
Gemarkung Oberkaufungen  
Flur 26

Kreis Kassel  
Gemeinde Kaufungen  
Gemarkung Oberkaufungen  
Flur 17

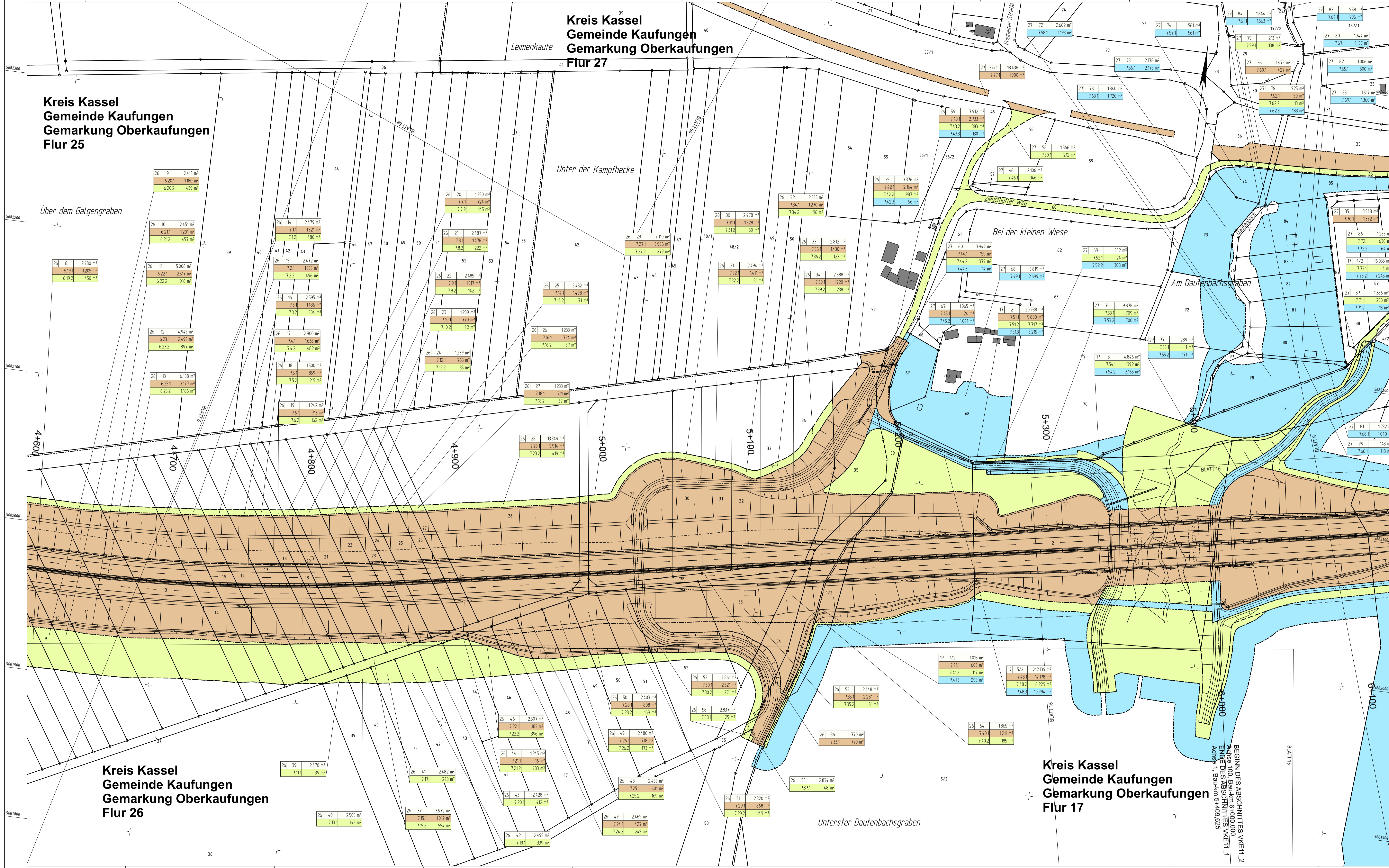

**Zeichenerklärung**

|  |   |
|--|---|
|  | zu erwerbende Fläche / dauerhaft in Anspruch zu nehmende Fläche des Vorhabenträgers |
|  | vorübergehend in Anspruch zu nehmende Fläche  |
|  | dauert zu belastende Fläche   |
|  | Flur / Flurstück / Größe des Flurstückes  |
|  | lfd. Nr. im Grunderverzeichniss / Größe der Teilfläche                              |
|  | lfd. Nr. des betroffenen Flurstückes  |
|  | Teilfläche eines Flurstückes  |
|  | Landesgrenze (Bundesland)   |
|  | Regierungsbezirks-, Kreis-, Gemeindegrenze  |
|  | Gemarkungsgrenze  |
|  | Flur - Flurgrenze   |
|  | Flurstück - Flurstücksgrenze  |
|  | Flurstücksnummer  |

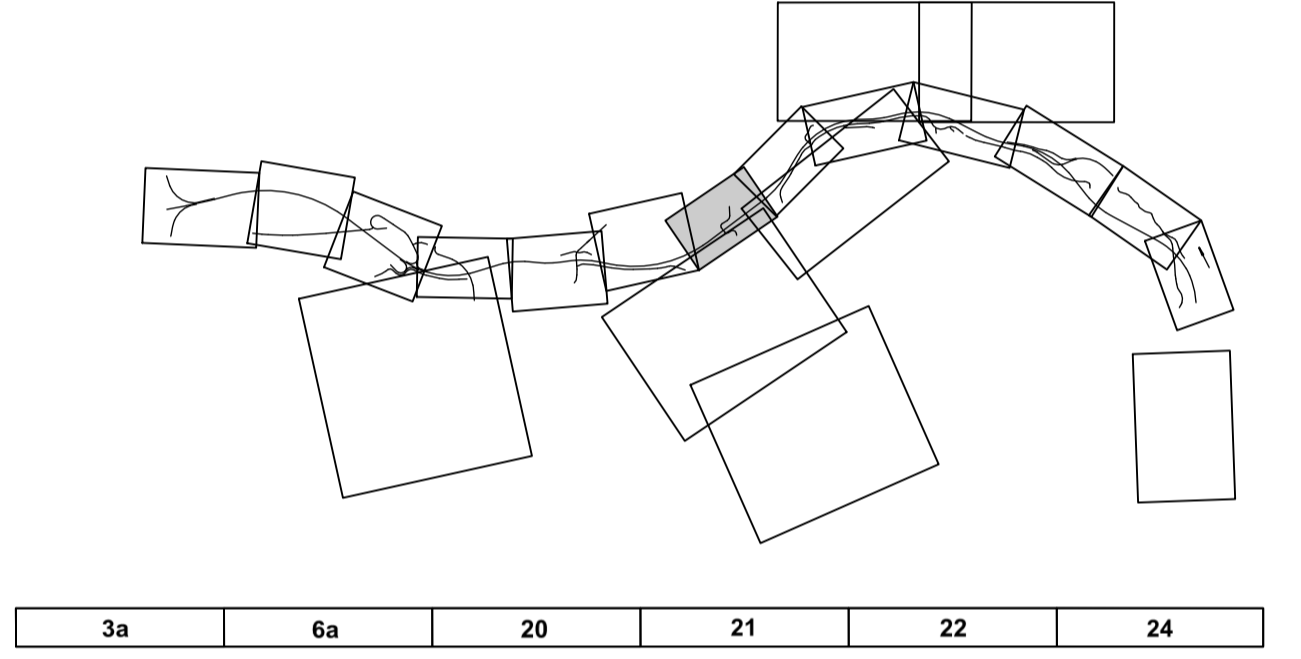

|    |    |    |    |    |    |
|----|----|----|----|----|----|
| 3a | 6a | 20 | 21 | 22 | 24 |
|----|----|----|----|----|----|

| Nr. | Art der Änderung | Datum | Zeichen |
|-----|------------------|-------|---------|
|     |                  |       |         |
|     |                  |       |         |

**HLC**  
Hessische Landesgeodäsie mbH  
Staatliche Traditionsstelle für landliche Bodenordnung

Aulweg 45  
35392 Giefden  
Telefon: 0641-93216-0

|             |         |    |
|-------------|---------|----|
| bearbeitet: | 09/2020 | Va |
| gezeichnet: | 03/2020 | Js |
| geprüft:    | 09/2020 | Js |

**Hessen Mobil**  
Straßen- und Verkehrsmanagement

**HESSEN**

|             |  |  |
|-------------|--|--|
| bearbeitet: |  |  |
| gezeichnet: |  |  |
| geprüft:    |  |  |

**FESTSTELLUNGSENTWURF**

Straße: **A 44**

Unterlage / Blatt-Nr.: 10 / 7

**Grunderwerbsplan**

Beginn: zw. NK 4723 041  
Ende: zw. NK 4724 036  
PROJIS-Nr.: 06069901 10

Maßstab: 1 : 1.000

**VERKEHRSPROJEKT DEUTSCHE EINHEIT NR. 15**  
Neubau der BAB A 44 Kassel - Herleshausen

AD LOSSETAL - AS HELSA OST  
- Verkehrskosteneinheit 11 (VKE 11) -  
von Bau-km 0-702,148 bis Bau-km 5+409,625,  
von Bau-km 6+000,000 bis Bau-km 11+200,992

Aufgestellt:  
Kassel, den 19.11.2020  
Hessen Mobil  
- Dezernat Planung Nordhessen -

gez. i. A. Ralf Struß  
(Dezernent)