

Ersatzmaßnahmenkomplex Dürre Wiese, Maßstab 1:2.500

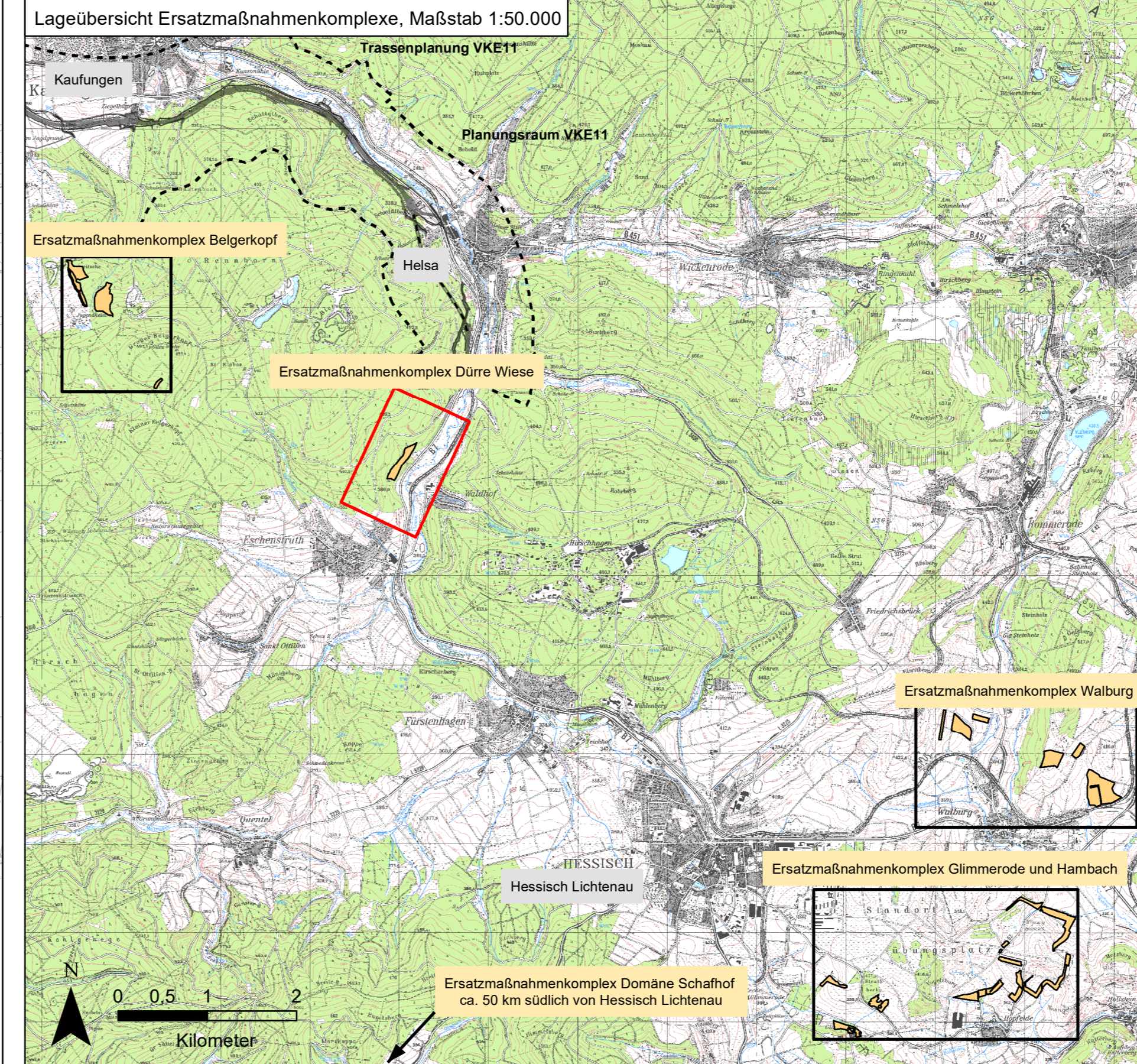

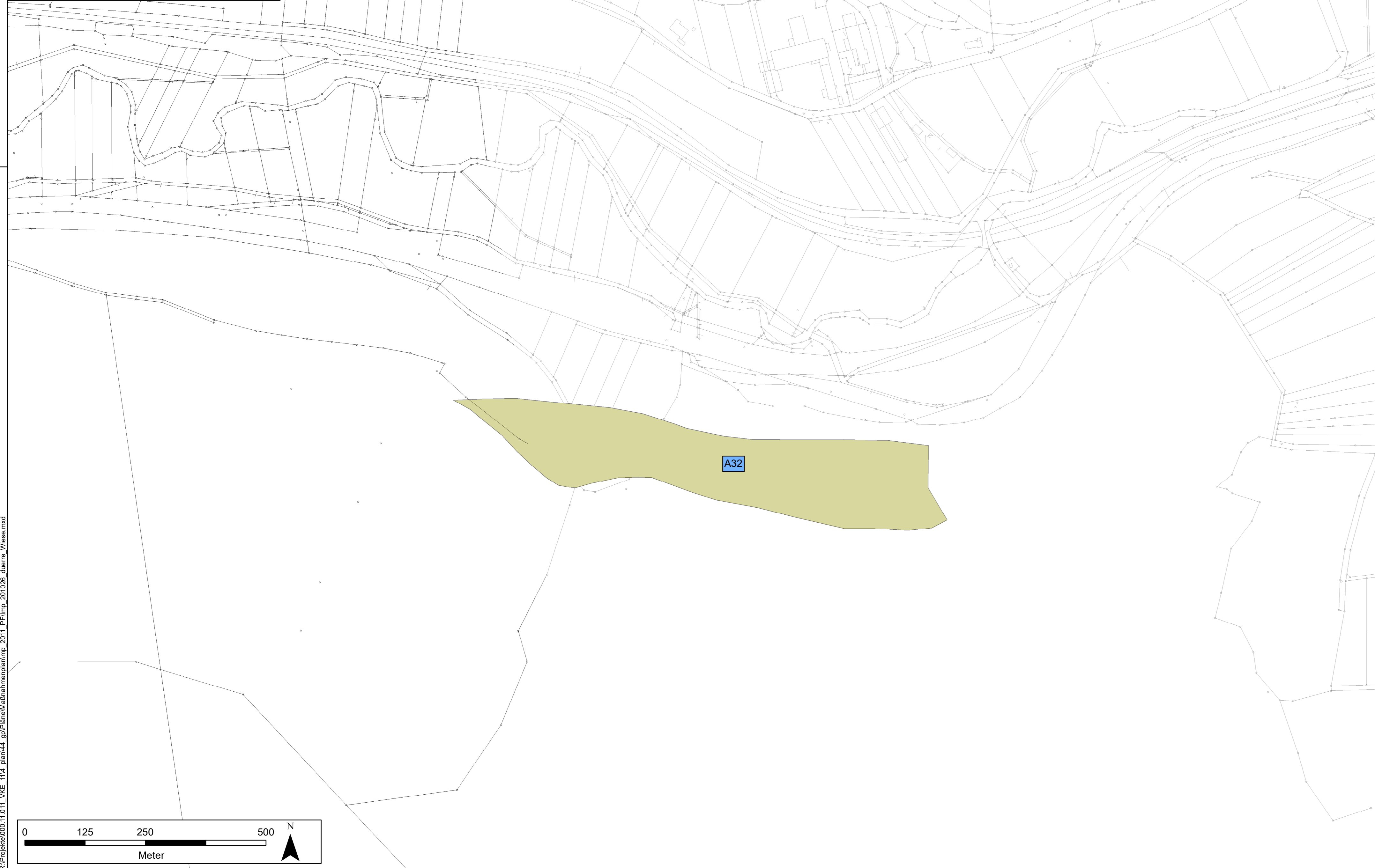

**Legende**

**Maßnahmen**



**A32** Umbau eines Fichtenbestandes zu einem Laubwald (Optimierung als Haselmauslebensraum) (KV-Code: 01.117)

**Sonstiges**

-  Flurstücke
-  Planungsraum Dürre Wiese

Nr.	Art der Änderung	Datum	Zeichen

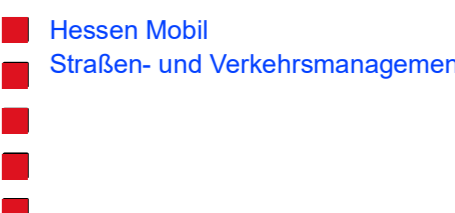
ENTWURFSBEARBEITUNG:  COCHET CONSULT Planungsgesellschaft Umwelt, Stadt und Verkehr Lohsestraße 110 Tel. 0228 / 94 33 0 0 Fax 0228 / 94 33 0 33 www.cochet-consult.de	 Emch+Berger GmbH Ingenieure und Planer Umwelt- und Landschaftsplanung Lorenzstr. 34 - 78135 Karlsruhe	bearbeitet:	10/2020	SCS
		gezeichnet:	10/2020	SCS
		geprüft:	10/2020	RIM

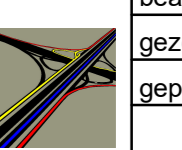
 Hessen Mobil Straßen- und Verkehrsmanagement  HESSEN		bearbeitet:		
		gezeichnet:		
		geprüft:		

**FESTSTELLUNGSENTWURF**

Straße: A 44	Unterlage / Blatt-Nr.: 9.2.2 / 5.2
Beginn: NK 4723 041 Ende: NK 4724 036	Ersatzmaßnahmenkomplex 5 (Dürre Wiese)
PROJIS-Nr.: 06069901 10	Maßstab: 1:2.500

VERKEHRSPROJEKT DEUTSCHE EINHEIT NR. 15  
 Neubau der BAB A 44 Kassel - Herleshausen  
 AD LOSSETAL - AS HELSA OST  
 - Verkehrskosteneinheit 11 (VKE 11) -  
 von Bau-km 0-702,148 bis Bau-km 5+409,625,  
 von Bau-km 6+000,000 bis Bau-km 11+200,992

Aufgestellt:  
 Kassel, den 19.11.2020  
 Hessen Mobil  
 - Dezernat Planung Nordhessen -  
 \_\_\_\_\_  
 gez. i.A. Ralf Struif  
 (Dezernent)

R:\Projekte\000.11.011\_VKE\_11\plan44\_gpr\Plane\Maßnahmenplanung\_2011\_P\Imp\_201026\_dürre\_Wiese.mxd