

Ersatzmaßnahmenkomplex Dürre Wiese, Maßstab 1:2.500

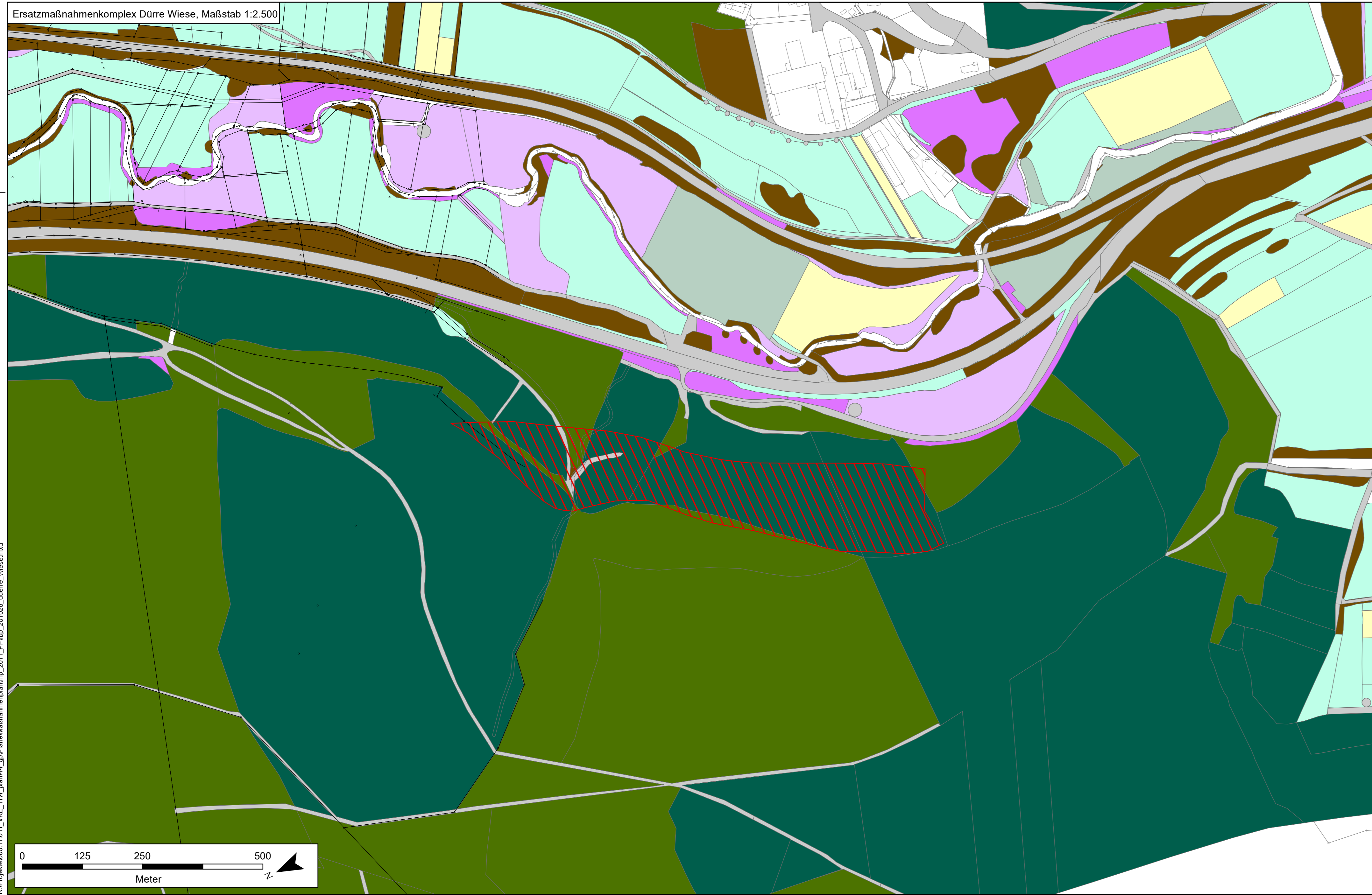

R:\Projekte\000\11.011\_VKE\_11\plan44\_gp\Plane\Maßnahmenplanimp\_2011\_LP\lp\_201026\_duerre\_wiese.mxd

Lageübersicht Ersatzmaßnahmenkomplexe, Maßstab 1:50.000

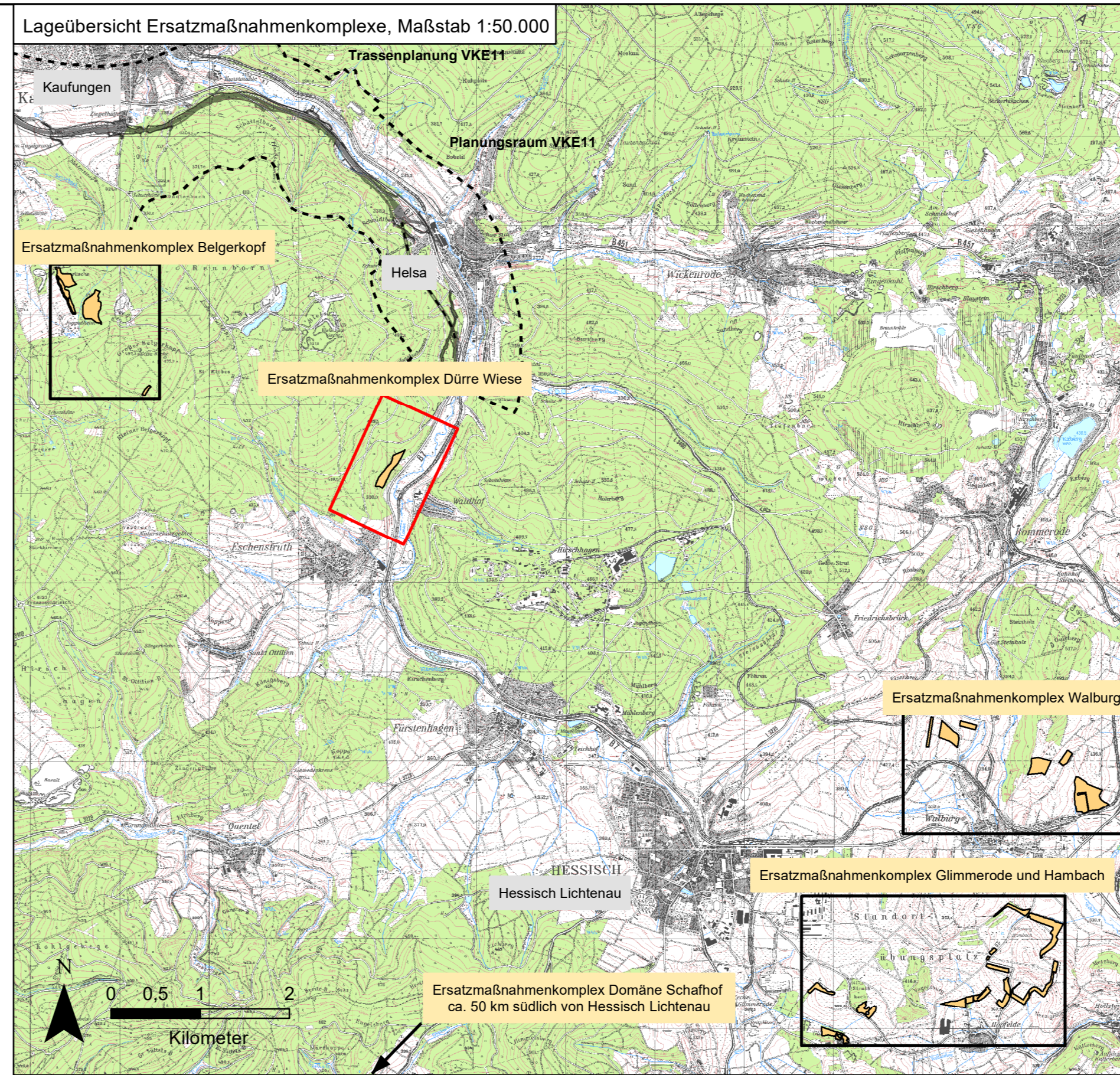

**Legende**

**Biotoptypen**

- Laub-, Mischwald, Schlagflur und Vorwald
- Nadelwald
- Buchenwald
- Bachauenwald, Weichholzaunenwald
- Kleingehölz
- Streuobstwiese
- Grünland frisch
- Magerrasen
- Feuchtgrünland, Flutrasen
- Übrige Grünlandbestände
- Gewässer
- Ruderalflur
- Röhricht, Hochstaudenflur, Seggenried
- Äcker und Baumschulen
- Siedlungsbereich, Straße, Weg

**Sonstiges**

- Flurstücke
- Planungsraum Dürre Wiese
- nachrichtlich:
- Maßnahmenflächen Dürre Wiese

*Hinweis:  
Die Erfassung des Bestandes erfolgte vor dem Jahr 2019.  
Inzwischen wurden aufgrund von Käferbefall Fichten aus den Beständen entnommen.*

Nr.	Art der Änderung	Datum	Zeichen

ENTWURFSBEARBEITUNG:		Datum	Zeichen
bearbeitet:	10/2020	SCS	
gezeichnet:	10/2020	SCS	
geprüft:	10/2020	RIM	

Hessen Mobil Straßen- und Verkehrsmanagement		Datum	Zeichen
bearbeitet:			
gezeichnet:			
geprüft:			

**FESTSTELLUNGSENTWURF**

<b>Straße: A 44</b>	Unterlage / Blatt-Nr.: 9.2.2 / 5.1
Beginn: NK 4723 041 Ende: NK 4724 036	<b>Ersatzmaßnahmenkomplex 5 (Dürre Wiese)</b>
PROJIS-Nr.: 06069901 10	Maßstab: 1:2.500

**VERKEHRSPROJEKT DEUTSCHE EINHEIT NR. 15**  
**Neubau der BAB A 44 Kassel - Herleshausen**  
 AD LOSSETAL - AS HELSA OST  
 - Verkehrskosteneinheit 11 (VKE 11) -  
 von Bau-km 0-702,148 bis Bau-km 5+409,625,  
 von Bau-km 6+000,000 bis Bau-km 11+200,992

Aufgestellt:  
 Kassel, den 19.11.2020  
 Hessen Mobil  
 - Dezernat Planung Nordhessen -  
 \_\_\_\_\_  
 gez. i.A. Ralf Struif  
 (Dezernent)