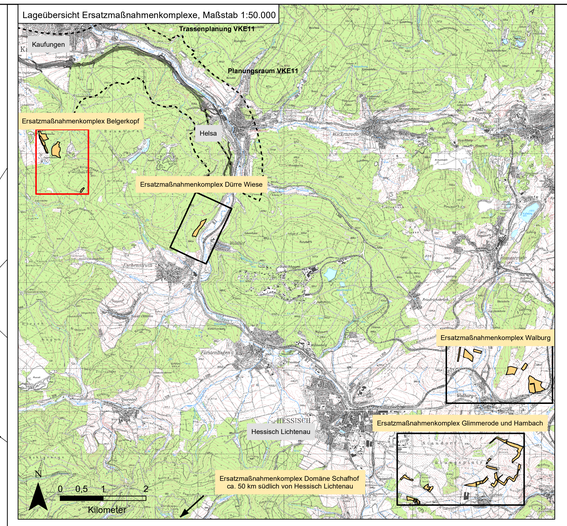

Legende

Maßnahmen

- A16.2 — Umbau von jüngeren und mittelalten Fichtenbeständen zu Laubwald bzw. Etablierung von Laubwald im Bereich früherer Fichtenbestände (KV-Code: 01.137 / 01.117)
- E1.1 — Umbau eines mittelalten Fichtenbestandes in einen standortgerechten, naturnahen Laubmischwald mit Erlenstreifen und Entwicklung eines naturnahen Waldrandes (KV-Code: 01.137 / 01.117)
- E1.2 — Umbau von Fichtenbeständen und Entwicklung zu einen teils bachbegleitenden, standortgerechten, naturnahen Laubmischwald und Waldrand (KV-Code: 01.137 / 01.117)
- E1.3 — Umbau eines mittelalten Fichtenbestandes zu einen standortgerechten, naturnahen Laubmischwald (KV-Code: 01.117)
- E1.4 — Umbau von Fichtenjungbeständen in einen teils bachbegleitenden, standortgerechten, naturnahen Laubmischwald (KV-Code: 01.117)
- E1.5 — Umbau von älteren Fichtenbeständen einen teils bachbegleitenden, standortgerechten, naturnahen Laubmischwald (KV-Code: 01.117)
- A15 — Wiederherstellung der Durchgängigkeit eines naturnahen Mittelgebirgsbaches: Ersatz eines Doppelrohrdurchlasses durch einen Kastendurchlass und Ausbau eines Sohlabsturzes (A15)
- A15 — Wiederherstellung der Durchgängigkeit eines naturnahen Mittelgebirgsbaches: Ersatz von Rohrdurchlässen durch Kastendurchlässe (A15)
- A33 — Baumstubben-Wurzelteller haufen für die Wildkatze (A33 CEF; Festlegung im Zuge der Ausführungsplanung)

Sonstiges

- Flurstücke
- Planungsraum Belgerkopf
- Bestand: Gewässer

Nr.	Art der Änderung	Datum	Zeichen

ENTWURFSBEARBEITUNG:

COCHET CONSULT
Planungsgesellschaft Umwelt, Stadt und Verkehr
Lessingstr. 7 D-76135 Karlsruhe
Tel 0228 / 94 33 0 0 · Fax 0228 / 94 33 0 33
info@cochet-consult.de · www.cochet-consult.de

Emche+Berger GmbH
Ingenieurbüro für Bauwesen, Umwelt- und Landschaftsplanung
Lorenzstr. 34 · 76135 Karlsruhe

	Datum	Zeichen
bearbeitet:	10/2020	SCS
gezeichnet:	10/2020	SCS
geprüft:	10/2020	RIM

Hessen Mobil
Straßen- und Verkehrsmanagement
HESSEN

	Datum	Zeichen
bearbeitet:		
gezeichnet:		
geprüft:		

FESTSTELLUNGSENTWURF

Straße: A 44

Beginn: NK 4723 041
Ende: NK 4724 036

PROJIS-Nr.: 06069901 10

Unterlage / Blatt-Nr.: 9.2.2 / 1.2

LBP
Ersatzmaßnahmenkomplex 1
(Belgerkopf)

Maßstab: 1:2.500

VERKEHRSPROJEKT DEUTSCHE EINHEIT NR. 15
Neubau der BAB A 44 Kassel - Herleshausen
AD LOSSETAL - AS HELSA OST
- Verkehrskosteneinheit 11 (VKE 11) -
von Bau-km 0-702,148 bis Bau-km 5+409,625,
von Bau-km 6+000,000 bis Bau-km 11+200,992

Aufgestellt:

Kassel, den 19.11.2020
Hessen Mobil
- Dezernat Planung Nordhessen -

gez. i.A. Ralf Struif

(Dezernent)

R:\Projekte\000.11.011_VKE_114_plan\44_ggl\Planer\Ausfuehrungsplanung_2011_PF\lbp_201026_Belgerkopf.mxd