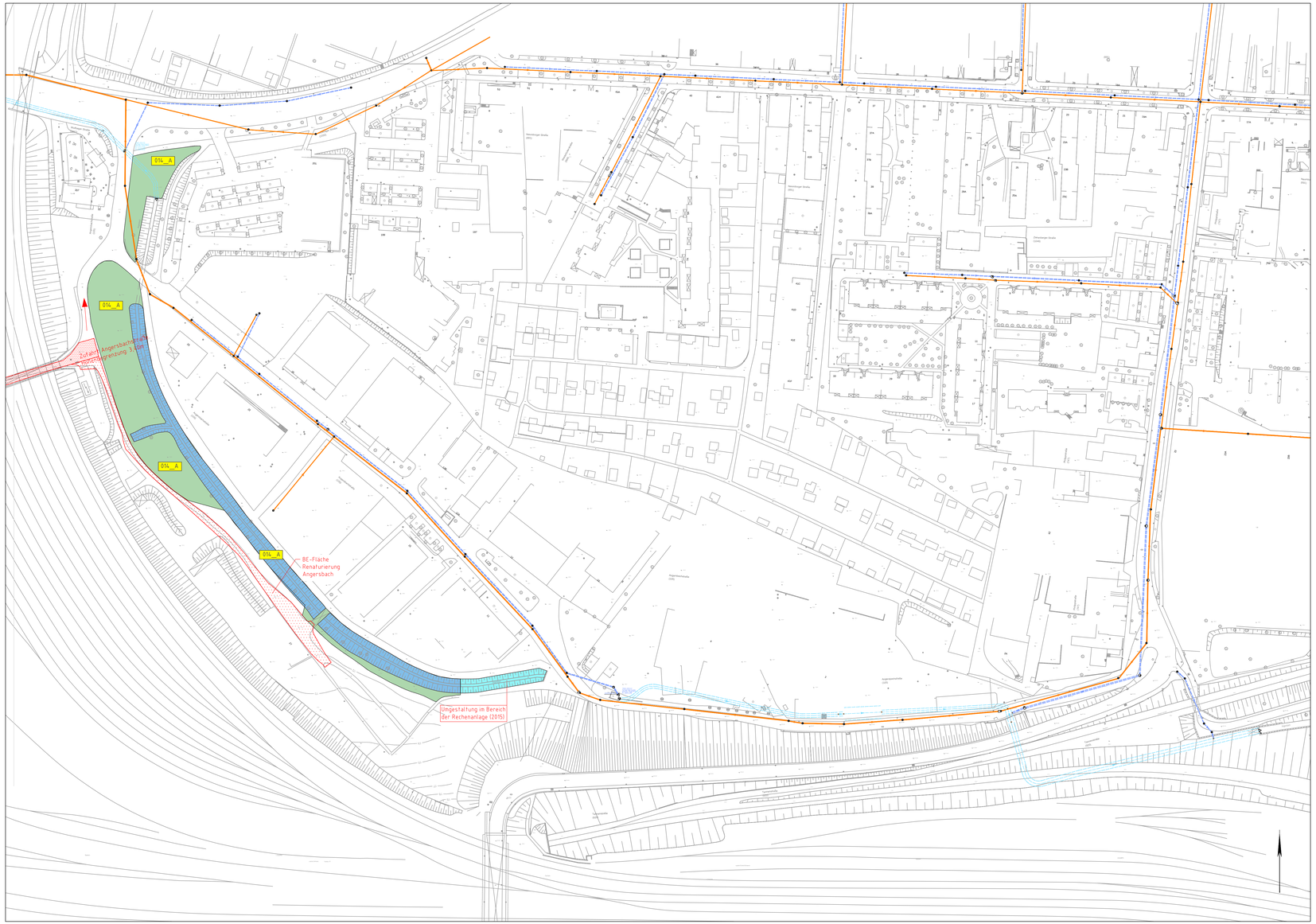

Legende Biotopkartierung

Einzelbäume, Baumgruppen, Feldgehölze

04.110* Einzelbaum, Einheimisch, standortgerecht, Obstbaum

04.210* Baumgruppe, Einheimisch, standortgerecht, Obstbaum

Gebüsche , Hecken, Säume

02.100B Trockene bis frische, saure, voll entwickelte Gebüsche, Hecken, Säume heimischer Arten

02.600 Hecken-/Gebüschpflanzung (straßenbegleitend usw., nicht auf Mittelstreifen)

Ruderalfluren und Brachen

09.120B Kurzlebige Ruderalfluren (thermophytenreich, konkurrenschwach, offener, meist nährstoffreicher Boden in Siedlungen und im Kulturland

09.160 Straßenränder (mit Entwässerungsmulde, Mittelstreifen) intensiv gepflegt, artenarm

09.220B Wärmeliebende ausdauernde Ruderalfluren meist trockener Standorte

Vegetationsarme und kahle Flächen

10.510 Sehr stark oder völlig versiegelte Flächen (Ortbeton, Asphalt), Müll-Deponie in Betrieb oder nicht abgedeckt, unbegrünte Keller, Fundamente usw.

10.520 Nahezu versiegelte Flächen, Pflaster

10.530 Schotter- Kies- u. Sandwege, -plätze oder andere wasserdurchlässige Flächenbefestigungen sowie versiegelte Flächen, deren Wasserabfluss versickert wird

10.540 Befestigte und begrünte Flächen (Rasenpflaster, Rasengittersteine o.ä.)

Gewässer, Ufer, Sümpfe

05.240 Gräben

05.243 Naturfern ausgebaute Gräben

05.250 Begradigte und ausgebaute Bäche

Acker und Gärten

11.212 Gärten/Kleingartenanlage mit überwiegendem Nutzgartenanteil

11.221 Gärtnerisch gepflegte Anlagen im besiedelten Bereich (kleine öffentliche Grünanlage, innerstädtisches Straßenbegleitgrün etc., strukturarme Grünanlagen, Baumbestand nahezu fehlend), arten- und strukturarme Hausgärten

11.224 Intensivrasen (z.B. Sportanlagen)

Grasland im Außenbereich

06.930 Naturnahe Grünlandeinsaat (Kräuterwiese), Ansaaten des Landschaftsbaus

Schienenverkehrsflächen

Siedlung/Gewerbe

Ausgleichs- und Rekultivierungsmaßnahmen

014_A Kombimaßnahme „Renaturierung Angersbach"

Pflanzung renaturierungsbegleitende Gehölze von Weiden, Erlen oder Eschen und Obstgehölzen

Renaturierung Angersbach, Entsiegelung Sohle, Einbau Sohlschüttung Wasserbausteine, Einbau Querriegel und Störsteine, Böschungsfußsicherung

Umgestaltung im Bereich der Rechenanlage (2015 KasselWasser)

Bestand

Logistikgleis

Vorfertigungsfläche

Baustelleneinrichtungsfläche

Legende Kanal

Schmutzwasserkanal

Regenwasserkanal

Fiktivschacht

Mischwasserkanal

Gewässerverrohrung

Entlastungskanal

Privatkanal

Kanal außer Betrieb

KASSELWASSER übernimmt keine Gewähr zur dargestellten Lage der Kanäle. Abweichungen zum tatsächlichen Verlauf sind möglich. Die genaue Lage der Kanaltrasse ist in der Örtlichkeit vom Bauherren festzustellen.

Grundkarte aufgestellt: Vermessung und Geoinformation der Stadt Kassel

KASSEL WASSER	Kanalbestandsplan Bereich Wolfhager Straße/Angersbach	Maßstab: 1:1000 Plan-Nr.: 1/1 Aufgestellt: Kassel, 02.10.2018 Krug

Unterlage 14.1.4.2

Genehmigungsvermerk Hessisches Ministerium für Wirtschaft, Energie, Verkehr und Wohnen

Übersichtsskizze

Index	Änderungen bzw. Ergänzungen	Planungsstand

Genehmigungsplanung: Unterlage für eine Entscheidung nach § 17 FStrG

Vorhabenträger:
Stadt Kassel
Straßenverkehrs- und Tiefbauamt
Obere Königsstraße 8
34117 Kassel
Kassel documenta Stadt
02.07.2019 i.A. gez. Dr. Förster
Datum Unterschrift

Planverfasser:
DB Engineering & Consulting GmbH
Region Deutschland Süd/ef
Planung Erfurt II (TV-SO-IF-EFK)
Weimarsche Straße 43
99099 Erfurt
DB
02.07.2019 i.V. gez. Dr. Reuter
Datum Unterschrift

Datum Unterschrift

Datum Unterschrift

Planzeichen Nr.: –		
Projekt-Nr.: T.016064.905/T.016073720		
	Datum	Name
gez.	04/2019	Kühni
bearb.	04/2019	Bertin
gepr.	04/2019	Dr. Reuter
Höhensystem	DB-REF	
Koordinatensystem	DB-REF	
Ursprungsplan	–	
Blattgröße	594x1160	
Maßstab	1:1000	

Vorhaben:

Änderung der Verkehrsanlagen Wolfhager Straße (B251) in Kassel;
Erneuerung EÜ km 341,945 (Strecke 3912) und EÜ km 0,430 (Strecke 3910)
sowie Aufweitung Wolfhager Straße

Planart: Landschaftspflegerischer Begleitplan

Planinhalt:

Maßnahmenplan Angersbach
Wolfhager Straße Bau-km 0+000,00 bis 0+207,70
EÜ km 341,945 (Strecke 3912) und EÜ km 0,430 (Strecke 3910)

01.07.2019 16:41 krugmk @ 22.6x DE(100.173) Vast-Projekt-R2_Projekte\Verfahren\D-EF6092_Elbe_weith_Strv55_Planung\6_GP_TP3\Strv5_3_GP_LBP_MaBn_Angersb.dwg\LP