

Legende

Laubwald	Sukzession
Nadelwald	Rodung dauerhaft
Verkehrs-, Wirtschaftswege und Plätze	Rodung temporär

Biotoptypen nach Anlage 3 der Kompensationsverordnung Hessen

nachrichtlich übernommen von Bioplan marburg-Höxter GbR, Deutschhauerstraße 36, 35037 Marburg, Stand: 02.09.2019

- 01.111 Bodensaurer Buchenwald
- 01.122 Eichenmischwälder (forstlich überformt)
- 01.152 Schlagfluren, Naturverjüngungen, Sukzession im und am Wald
- 01.152/01.227 Wald|Fichtenaufforstung vor Kronenschluss
- 01.152/01.229 Wald|Sonstige Schlagfluren, Naturverjüngungen, Sukzession im und am Fichtenbestände
- 01.152/01.299 Wald|Sonstige Nadelwälder
- 01.180 Naturferne Laubholzforste nach Kronenschluss
- 01.229 Sonstige Fichtenbestände
- 01.297 Sonstige Nadelholzaufforstungen vor Kronenschluss
- 01.299 Sonstige Nadelwälder
- 01.310 Mischwälder aus Laubbaum- und Nadelbaumarten
- 10.530 Schotter-, Kies- u. Sandwege, -plätze oder andere wasserdurchlässige Flächenbefestigung sowie versiegelte Flächen, deren Wasserabfluss versickert wird
- 10.530/10.620 Schotter-, Kies- u. Sandwege, -plätze oder andere wasserdurchlässige Flächenbefestigung sowie versiegelte Flächen, deren Wasserabfluss versickert wird|bewachsene Waldwege
- 10.620 bewachsene Waldwege

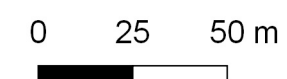

Zuwegung Windpark "Langer Wald"				
Rodung				
Windenergiepark Höringhausen GmbH				
Bearbeitet: kpe	Zeichnung: mst	Maßstab: 1:2.000 /A3	Blatt: 01	Datum: 24.08.2020

gutschker-dongus

gutschker & dongus GmbH
Hauptstraße 34
55571 Odernheim
Fon (06755) 96936-0
Fax (06755) 96936-60
www.gutschker-dongus.de

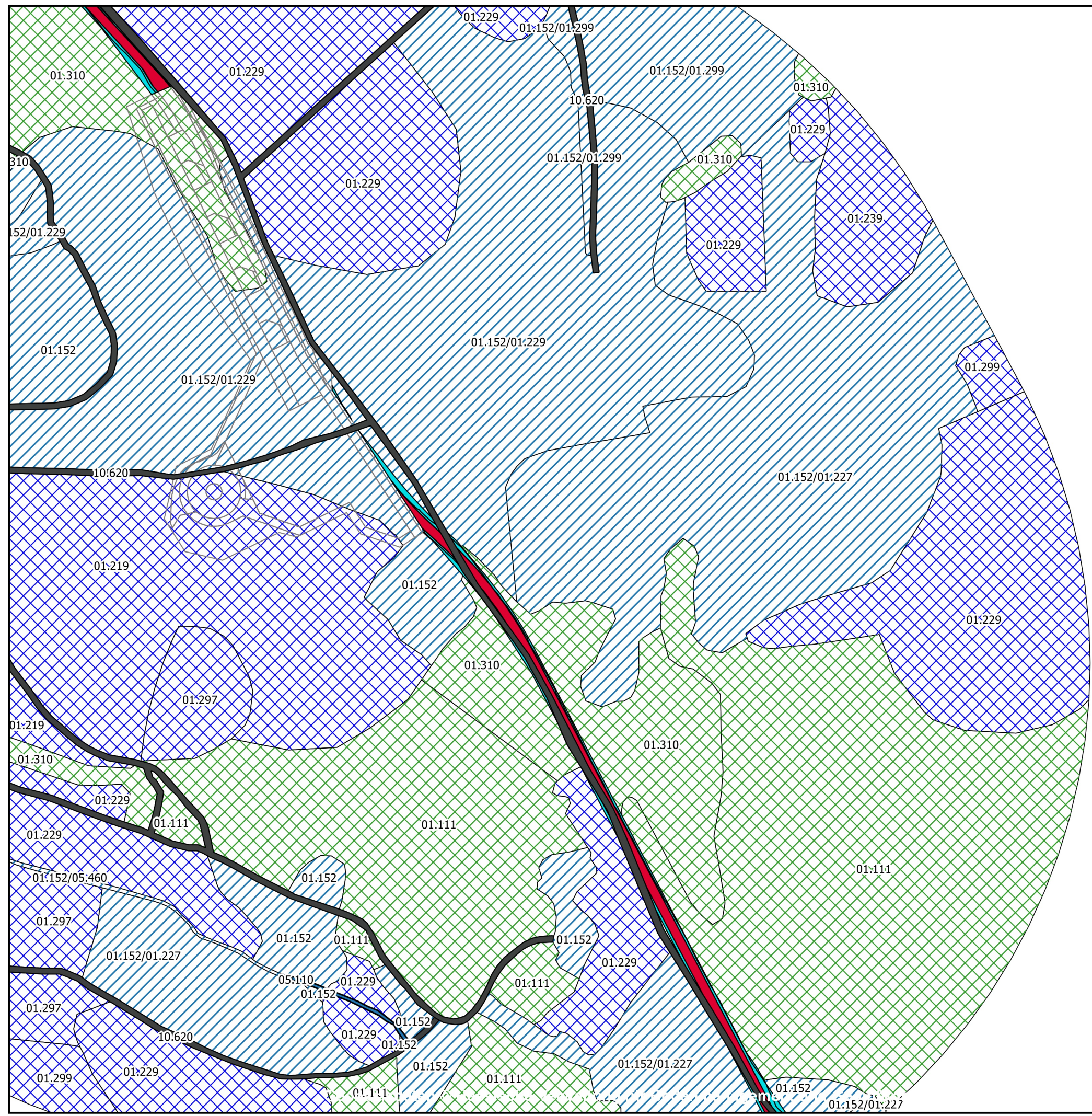

Legende

Biotoptypen

- Gewässer
- Laubwald
- Nadelwald
- Verkehrs-, Wirtschaftswege und Plätze

Rodung

- dauerhaft
- temporär

Sukzession

- Biotoptypen nach Anlage 3 der Kompensationsverordnung Hessen**
 nachrichtlich übernommen von Bioplan marburg-Höxter GbR, Deutschhauerstraße 36, 35037 Marburg, Stand: 02.09.2019
- 01.111 Bodensaurer Buchenwald
 - 01.152 Schlagfluren, Naturverjüngungen, Sukzession im und am Wald
 - 01.152/01.227 Wald|Fichtenaufforstung vor Kronenschluss
 - 01.152/01.229 Wald|Sonstige Fichtenbestände
 - 01.152/01.299 Wald|Sonstige Nadelwälder
 - 01.152/05.460 Schlagfluren, Naturverjüngungen, Sukzession im und am Wald|Nassstaudenfluren
 - 01.219 Sonstige Kiefernbestände
 - 01.229 Sonstige Fichtenbestände
 - 01.239 Sonstige Lärchenbestände
 - 01.297 Sonstige Nadelholzaufforstungen vor Kronenschluss
 - 01.299 Sonstige Nadelwälder
 - 01.310 Mischwälder aus Laubbaum- und Nadelbaumarten
 - 05.110 Ungefasste Quellen
 - 10.620 bewachsene Waldwege







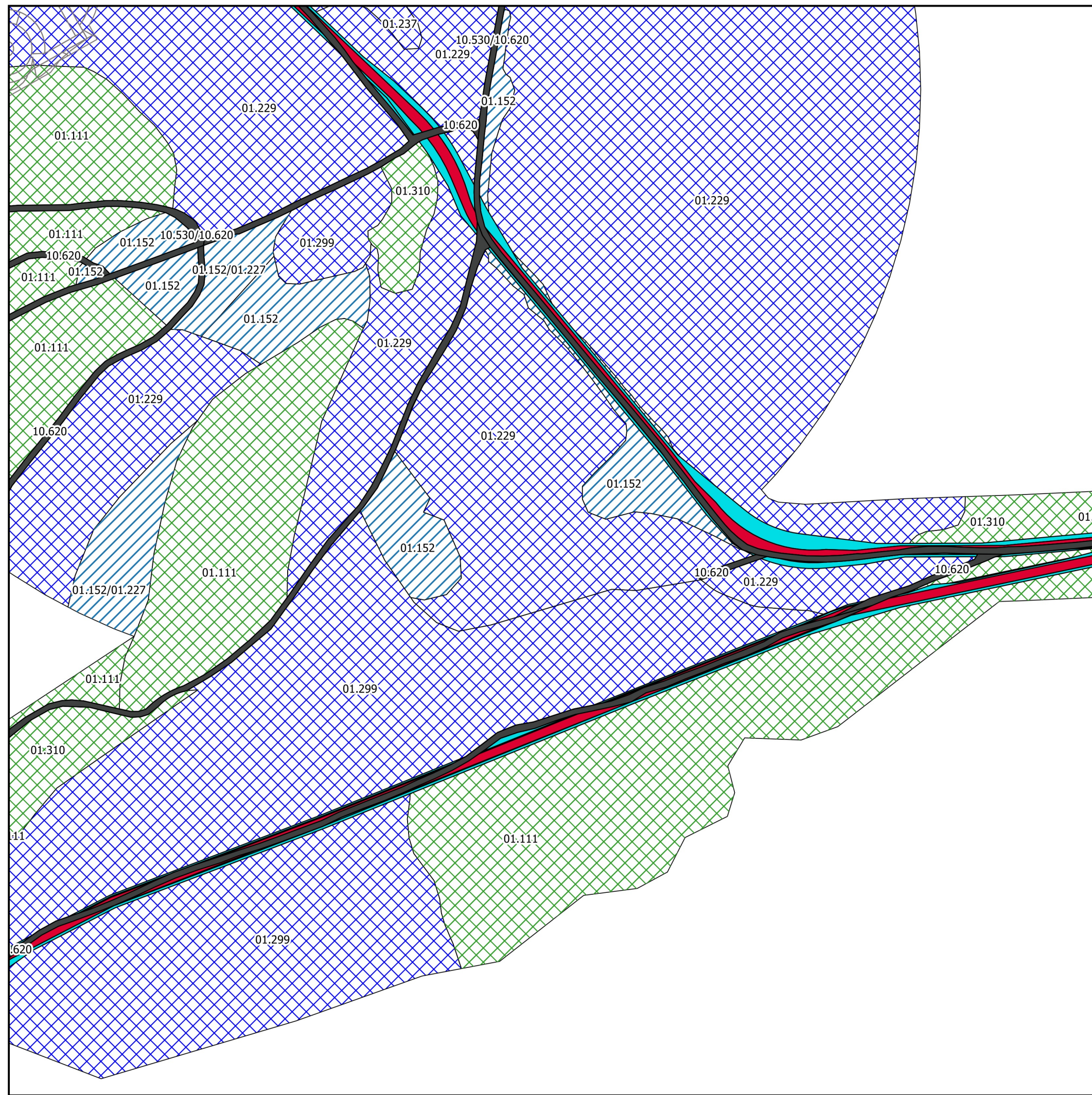

Zuwegung Windpark "Langer Wald"				
Rodung				
Windenergiepark Höringhausen GmbH				
Bearbeitet: kpe	Zeichnung: mst	Maßstab: 1:2.000 /A3	Blatt: 02	Datum: 24.08.2020

gutschker-dongus

gutschker & dongus GmbH
 Hauptstraße 34
 55571 Odernheim
 Fon (06755) 96936-0
 Fax (06755) 96936-60
 www.gutschker-dongus.de



Legende

- | | |
|---|--|
| Biotoptypen |  Sukzession |
|  Laubwald | Rodung |
|  Nadelwald |  dauerhaft |
|  Verkehrs-,
Wirtschaftswege
und Plätze |  temporär |

Biotoptypen nach Anlage 3 der Kompensationsverordnung Hessen

nachrichtlich übernommen von Bioplan marburg-Höxter GbR,
Deutschhauerstraße 36, 35037 Marburg, Stand: 02.09.2019

- 01.111 Bodensaurer Buchenwald
- 01.152 Schlagfluren, Naturverjüngungen, Sukzession im und am Wald
- 01.152/01.227 Wald|Fichtenaufforstung vor Kronenschluss
- 01.229 Sonstige Fichtenbestände
- 01.237 Lärchenaufforstung vor Kronenschluss
- 01.299 Sonstige Nadelwälder
- 01.310 Mischwälder aus Laubbaum- und Nadelbaumarten
- 10.530/10.620 wasserdurchlässige Flächenbefestigung sowie versiegelte Flächen, deren Wasserabfluss versickert wird|bewachsene Waldwege
- 10.620 bewachsene Waldwege

0 25 50 m



Zuwegung Windpark "Langer Wald"

Rodung

Windenergiepark Höringhausen GmbH





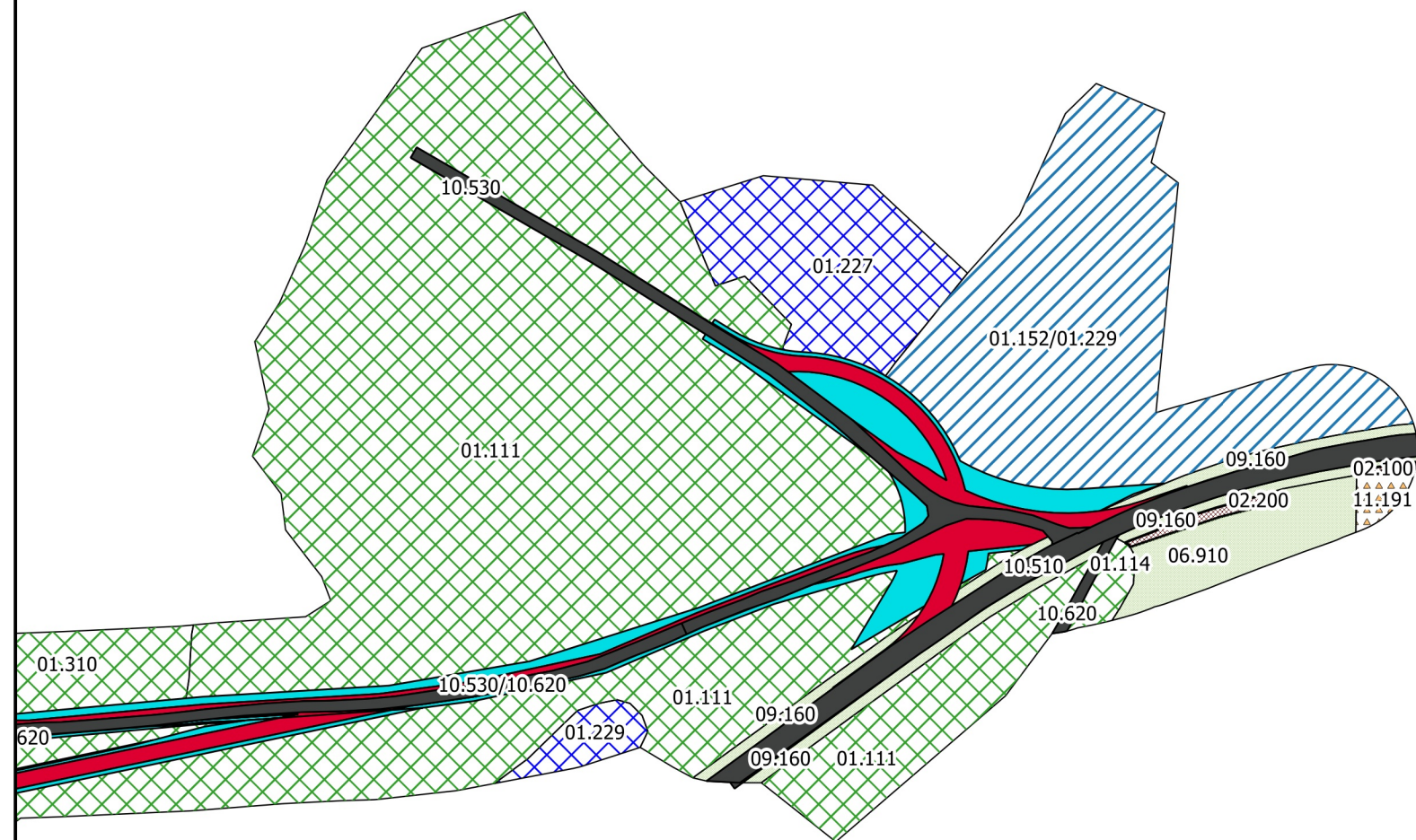

Bearbeitet: kpe	Zeichnung: mst	Maßstab: 1:2.000 /A3	Blatt: 04	Datum: 24.08.2020
--------------------	-------------------	-------------------------	--------------	----------------------

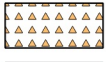
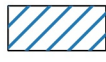

gutschker & dongus GmbH
Hauptstraße 34
55571 Odernheim
Fon (06755) 96936-0
Fax (06755) 96936-60
www.gutschker-dongus.de

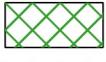

Legende

Biotoptypen	 Verkehrs-, Wirtschaftswege und Plätze
 Acker	 Sukzession
 Gehölze	Rodung
 Grünland	 dauerhaft
 Laubwald	 temporär
 Nadelwald	

Biotoptypen nach Anlage 3 der Kompensationsverordnung Hessen

nachrichtlich übernommen von Bioplan marburg-Höxter GbR,
Deutschhauerstraße 36, 35037 Marburg, Stand: 02.09.2019

01.111	Bodensaurer Buchenwald
01.114	Buchenmischwald (forstlich überformt) Schlagfluren, Naturverjüngungen, Sukzession im und am
01.152/01.229	Wald Sonstige Fichtenbestände
01.227	Fichtenaufforstung vor Kronenschluss
01.229	Sonstige Fichtenbestände
01.310	Mischwälder aus Laubbaum- und Nadelbaumarten Trockene bis frische, saure, voll entwickelte Gebüsche, Hecken, Säume heimischer
02.100	Arten Trockene bis frische, basenreiche, voll entwickelte Gebüsche, Hecken, Säume heimischer
02.200	Arten
06.910	Intensiv genutzte Wirtschaftswiesen
09.160	Straßenränder (mit Entwässerungsmulde, Mittelstreifen) intensiv gepflegt, artenarm
10.510	Sehr stark oder völlig versiegelte Flächen (Ortbeton, Asphalt)
10.530	Schotter-, Kies- u. Sandwege, -plätze oder andere wasserdurchlässige Flächenbefestigung sowie versiegelte Flächen, deren Wasserabfluss versickert wird
10.530/10.620	Schotter-, Kies- u. Sandwege, -plätze oder andere wasserdurchlässige Flächenbefestigung sowie versiegelte Flächen, deren Wasserabfluss versickert wird bewachsene Waldwege
10.620	bewachsene Waldwege
11.191	Acker, intensiv genutzt

0 25 50 m



Zuwegung Windpark "Langer Wald"

Rodung

Windenergiepark Höringhausen GmbH

Bearbeitet: kpe	Zeichnung: mst	Maßstab: 1:2.000 /A3	Blatt: 05	Datum: 24.08.2020
--------------------	-------------------	-------------------------	--------------	----------------------



gutschker & dongus GmbH
Hauptstraße 34
55571 Odernheim
Fon (06755) 96936-0
Fax (06755) 96936-60
www.gutschker-dongus.de

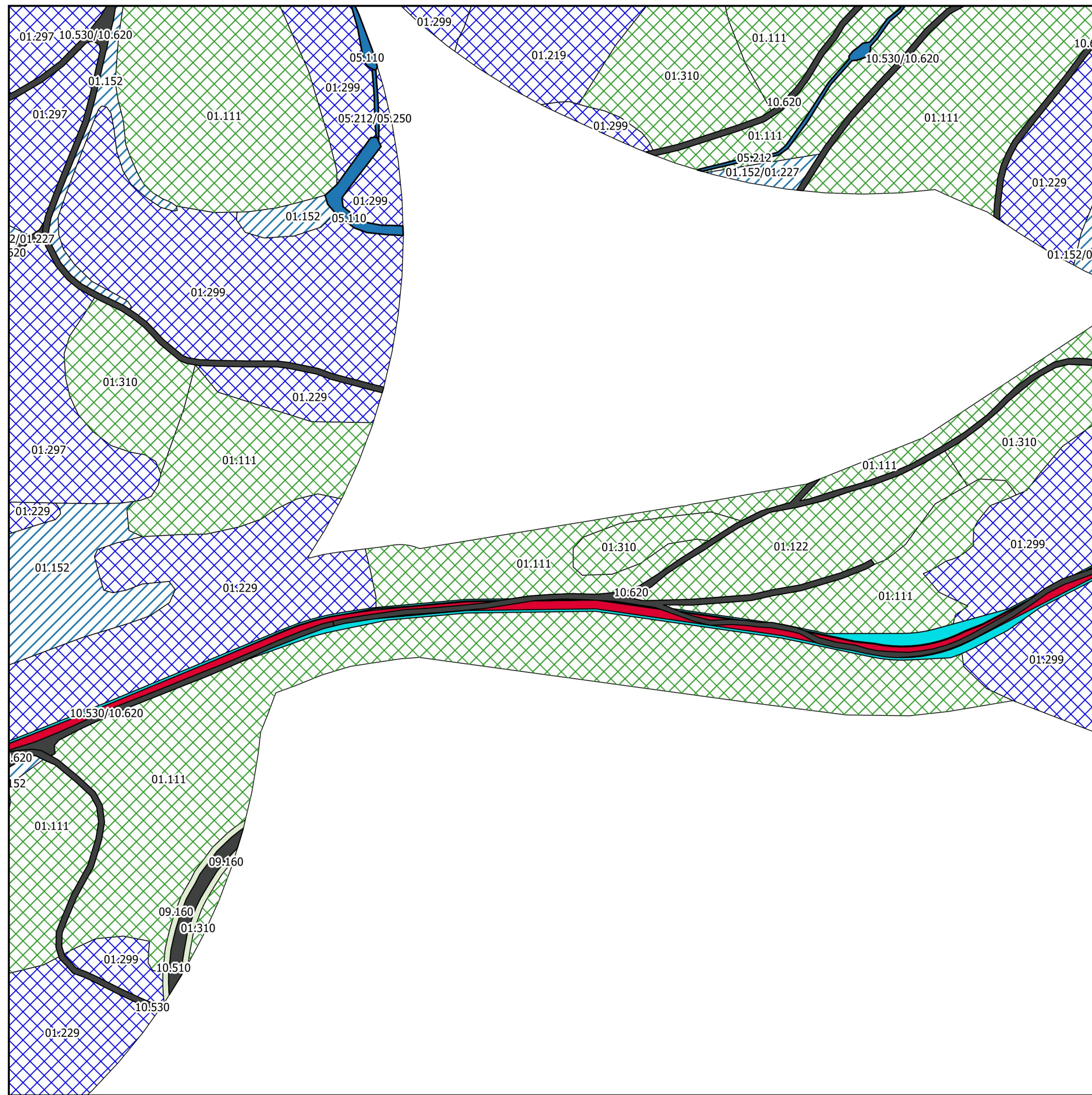

Legende

- Biotoptypen**
- Gewässer
 - Grünland
 - Laubwald
 - Nadelwald
 - Verkehrs-, Wirtschaftswege und Plätze
 - Sukzession
 - Rodung dauerhaft
 - Rodung temporär

Biotoptypen nach Anlage 3 der Kompensationsverordnung Hessen

nachrichtlich übernommen von Bioplan marburg-Höxter GbR, Deutschhauerstraße 36, 35037 Marburg, Stand: 02.09.2019

- 01.111 Bodensaurer Buchenwald
- 01.122 Eichenmischwälder (forstlich überformt)
- 01.152 Schlagfluren, Naturverjüngungen, Sukzession im und am Wald
- 01.152/01.227 Wald|Fichtenaufforstung vor Kronenschluss
- 01.219 Sonstige Kiefernbestände
- 01.229 Sonstige Fichtenbestände
- 01.297 Sonstige Nadelholzaufforstungen vor Kronenschluss
- 01.299 Sonstige Nadelwälder
- 01.310 Mischwälder aus Laubbaum- und Nadelbaumarten
- 05.110 Ungefasste Quellen
- 05.212 Schnellfließende Bäche (Oberlauf), Gewässergüteklasse II und schlechter
- 05.212/05.250 Schnellfließende Bäche (Oberlauf), Gewässergüteklasse II und schlechter|Begradigte und ausgebaut
- 09.160 Straßenränder (mit Entwässerungsmulde, Mittelstreifen) intensiv gepflegt, artenarm
- 10.510 Sehr stark oder völlig versiegelte Flächen (Ortbeton, Asphalt)
- 10.530 Schotter-, Kies- u. Sandwege, -plätze oder andere wasserdurchlässige Flächenbefestigung sowie versiegelte Flächen, deren Wasserabfluss versickert wird
- 10.530/10.620 Schotter-, Kies- u. Sandwege, -plätze oder andere wasserdurchlässige Flächenbefestigung sowie versiegelte Flächen, deren Wasserabfluss versickert wird|bewachsene Waldwege
- 10.620 bewachsene Waldwege

0 25 50 m



Zuwegung Windpark "Langer Wald"

Rodung

Windenergiepark Höringhausen GmbH







Bearbeitet: kpe	Zeichnung: mst	Maßstab: 1:2.000 /A3	Blatt: 06	Datum: 24.08.2020
--------------------	-------------------	-------------------------	--------------	----------------------

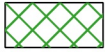

gutschker & dongus GmbH
Hauptstraße 34
55571 Odernheim
Fon (06755) 96936-0
Fax (06755) 96936-60
www.gutschker-dongus.de



Legende

- Biotoptypen**
-  Grünland
 -  Laubwald
 -  Nadelwald
 -  Verkehrs-, Wirtschaftswege und Plätze
 -  Sukzession
 -  Rodung dauerhaft
 -  Rodung temporär

Biotoptypen nach Anlage 3 der Kompensationsverordnung Hessen

nachrichtlich übernommen von Bioplan marburg-Höxter GbR, Deutschhauerstraße 36, 35037 Marburg, Stand: 02.09.2019

- 01.111 Bodensaure Buchenwälder
- 01.117 Buchenaufforstungen vor Kronenschluss, Aufbau naturnaher Waldränder
- 01.152 Schlagfluren, Naturverjüngungen, Sukzession im und am Wald
- 01.152/01.227 Wald|Fichtenaufforstung vor Kronenschluss
- 01.152/01.229 Wald|Sonstige Fichtenbestände
- 01.152/05.110 Wald|Ungefasste Quellen
- 01.219 Sonstige Kiefernbestände
- 01.229 Sonstige Fichtenbestände
- 01.297 Sonstige Nadelholzaufforstungen vor Kronenschluss
- 01.299 Sonstige Nadelwälder
- 01.310 Mischwälder aus Laubbaum- und Nadelbaumarten
- 09.160 Straßenränder (mit Entwässerungsmulde, Mittelstreifen) intensiv gepflegt, artenarm
- 10.510 Sehr stark oder völlig versiegelte Flächen (Ortbeton, Asphalt)
- 10.530 Schotter-, Kies- u. Sandwege, -plätze oder andere wasserdurchlässige Flächenbefestigung sowie versiegelte Flächen, deren Wasserabfluss versickert wird
- 10.530/10.620 Schotter-, Kies- u. Sandwege, -plätze oder andere wasserdurchlässige Flächenbefestigung sowie versiegelte Flächen, deren Wasserabfluss versickert wird|bewachsene Waldwege
- 10.620 bewachsene Waldwege

0 25 50 m



Zuwegung Windpark "Langer Wald"

Rodung

Windenergiepark Höringhausen GmbH

Bearbeitet: kpe	Zeichnung: mst	Maßstab: 1:2.000 /A3	Blatt: 08	Datum: 24.08.2020
--------------------	-------------------	-------------------------	--------------	----------------------



gutschker & dongus GmbH
Hauptstraße 34
55571 Odernheim
Fon (06755) 96936-0
Fax (06755) 96936-60
www.gutschker-dongus.de