

Bauvorhaben: **Neubau einer Gasübergabestation**
(Gebäude, Absperrarmaturengruppe, PKW-Stellplätze,
Versickerungsmulde und Zaunanlage)

Bauherr: **RWE**
RWE Generation SE
Huysenallee 2, 45128 Essen

Bauort : Über den Mersweg, 68647 Biblis
Gemarkung: Biblis; Flur: 9; Flurstück 54

Rotenburg/W., 02.06.2020
AZ441/29

11.02.01. Übersichtsplan Flurstück 54

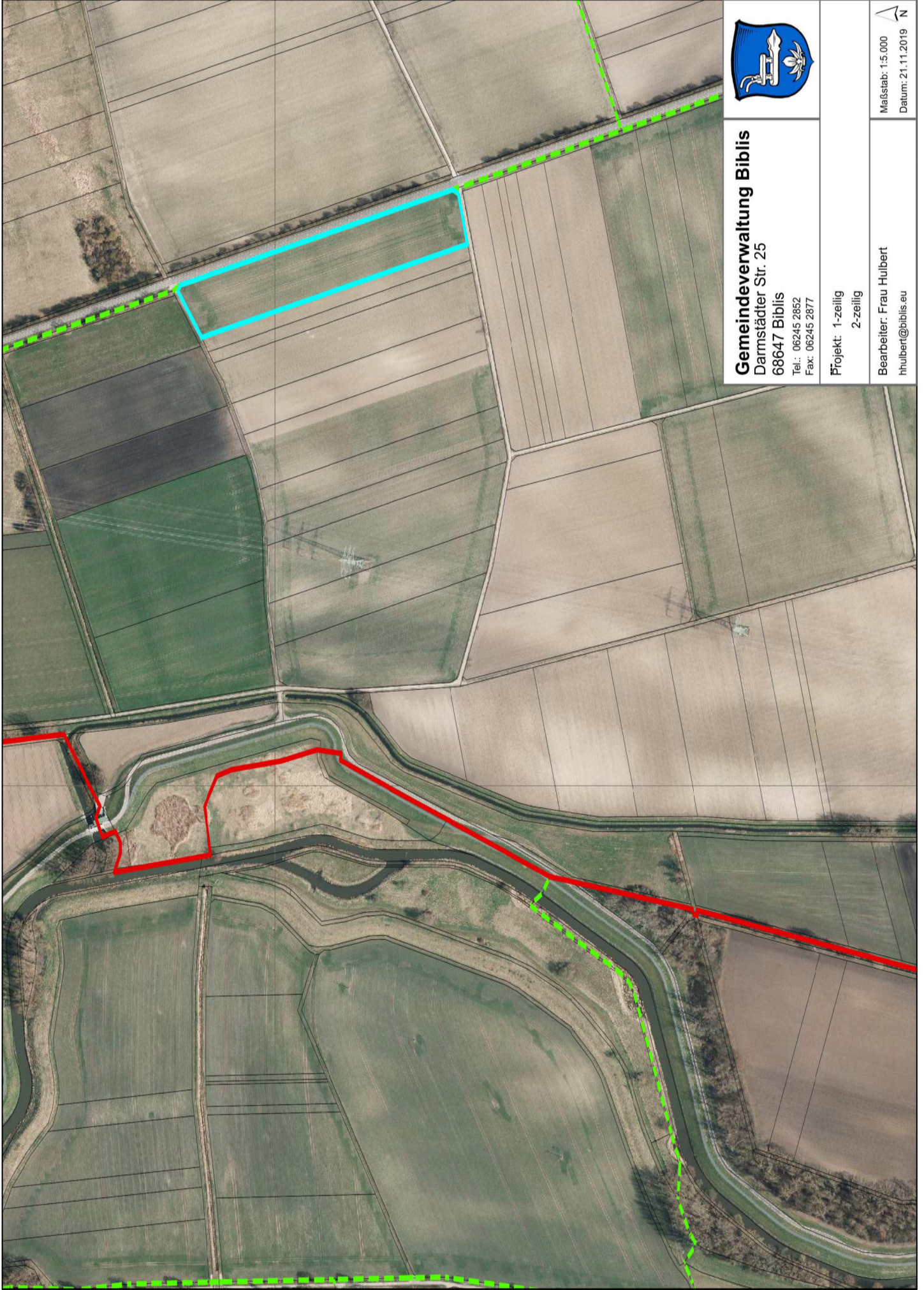

Gemeindeverwaltung Biblis

Darmstädter Str. 25

68647 Biblis

Tel.: 06245 2852

Fax: 06245 2877

Projekt: 1-zeilig

2-zeilig

Bearbeiter: Frau Hulbert

hhulbert@biblis.eu

Maßstab: 1:5.000
Datum: 21.11.2019

