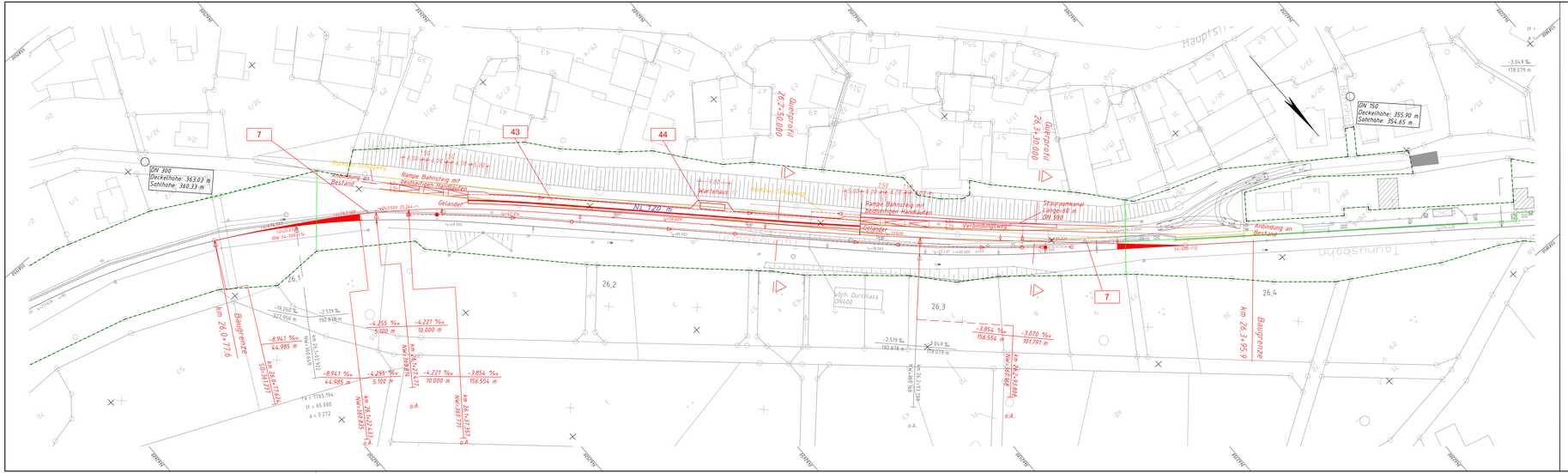
DN 300
Deckelhöhe: 363.03 m
Sohlhöhe: 360.33 m
7
43
44
7
Rückbau Stützwand
Anbindung an Bestand
Rampe Bahnsteig mit taktilem Tiflo-Streifen
Geländer
NL 120 /8
Rampe Bahnsteig mit taktilem Handlauf
Geländer
Bestand
Verbindungsweg
Steuerkanal Länge: 60 m DN 800
Anbindung an Bestand
Bauzäune
Bauzäune
Km 26,0+77,6
Km 26,3+95,9
Hauptstraße
Dorfstraße
Dorfstraße
Taunusbahn
DN 150
Deckelhöhe: 355.90 m
Sohlhöhe: 354.65 m
-3.049 ‰
178.079 m
26,1
26,2
26,3
26,4
Km 26,1+77,6
Km 26,3+95,9
Km 26,1+33,33
Km 26,3+57,77
Km 26,1+33,33
Km 26,3+57,77
o.A.
o.A.
o.A.
o.A.
R = 1765.164
lf = 65.000
a = 0.272
R = 1765.164
lf = 65.000
a = 0.272
-8.941 ‰
44.985 m
-4.255 ‰
5.100 m
-4.221 ‰
10.000 m
-3.854 ‰
156.554 m
-3.070 ‰
101.791 m
-2.519 ‰
190.878 m
-19.267 ‰
227.856 m
-2.519 ‰
190.878 m
-3.049 ‰
178.079 m
-4.255 ‰
5.000 m
-4.221 ‰
10.000 m
-8.941 ‰
44.985 m
-3.854 ‰
156.554 m
-3.070 ‰
101.791 m
-8.941 ‰
44.985 m
-4.255 ‰
5.100 m
-4.221 ‰
10.000 m
-3.854 ‰
156.554 m
Km 26,1+33,33
Km 26,3+57,77
Km 26,1+33,33
Km 26,3+57,77
Km 26,1+33,33
Km 26,3+57,77