# Entwicklung eines Lebensraumes zur Umsiedlung von Zauneidechsen und Schlingnattern

## BESTAND

### Realnutzung und Biotoptypen

Standardnutzungstypen nach Hessischer Kompensationsverordnung von 2005

**Laubwälder**

01.122 Eichenmischwald, forstlich überformt
01.153 Waldrand, Waldmantel

**Kleingehölze**

02.100 Gebüsch frischer Standorte, basenarm
04.210 Baumgruppe, Baumreihe, heimische Arten
Einzelgehölz, heimische Art mit Artkürzel

**Wirtschaftsgrünland**

06.310 Frischwiese, extensiv genutzt

**Magerrasen, Trockenrasen**

06.400 Magerrasen, Halbtrockenrasen

**Brachen und Raine**

09.130 Wiesenbrache, ruderale Wiese
09.150 Feldrain, Wegrain
09.150 Ruderalflur, frischer Standort

**Wege**

10.610 Feldweg, bewachsen
10.510 Straße, asphaltierter Wirtschaftsweg

### Naturschutzrechtlich geschützte Flächen

VSG — Vogelschutzgebiet 5316 - 402 "Hörre bei Herborn und Lemptal"

Lebensraumtyp gemäß Anhang I FFH-Richtlinie

Grenze der Maßnahmenfläche

Artkürzel Einzelgehölze
cl Crataegus laevigata, Zweigriff. Weißdorn
cm Crataegus monogyna, Eingriff. Weißdorn
md Malus domestica, Apfel
qr Quercus robur, Stieleiche
rc Rosa canina, Hunds-Rose

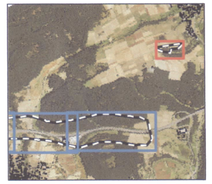

| Nr.: | Art der Änderung: | Datum: | Zeichen: |
|---|---|---|---|
| | | | |
| | | | |
| | | | |
| | | | |
| | | | |
| | | | |


Gesellschaft für ökologische Landschaftsplanung und Forschung GbR
Dr. Bernd Nowak
Bettina Schulz
Heinestrasse 3
35584 Wetzlar-Naunheim
Tel.: 06441-1031


| | Datum | Zeichen |
|---|---|---|
| bearbeitet | Juli - Okt 2016 | No / Sch |
| gezeichnet | Juli - Okt 2016 | Sch |
| geprüft | Juli - Okt 2016 | No |

Hessen Mobil
Straßen- und Verkehrsmanagement

HESSEN

| | Datum | Zeichen |
|---|---|---|
| bearbeitet | Juli - Okt 2016 | No / Sch |
| gezeichnet | Juli - Okt 2016 | Sch |
| geprüft | Juli - Okt 2016 | No |

# FESTSTELLUNGSENTWURF

**Straße: A 45**
Beginn: zw. NK 5315 023 und NK 5316 029, Strecken-km 151,112
Ende: zw. NK 5315 023 und NK 5316 029, Strecken-km 153,703
Hessen-ID: **20852**

Unterlage / Blatt-Nr.: **19.2 / 4**
**LBP**
**Bestands- und Konfliktplan**
Maßstab 1 : 1.000

## A 45 - Ersatzneubau der Talbrücke-Volkersbach mit sechsstreifigem Ausbau

**Maßnahme 6.3A CEF**

Aufgestellt:
Dillenburg, den 10. Aug. 2017
Hessen Mobil
- Dezernat A 45 -

i.A.
Dezernent

Nachrichtlich planfestgestellte Unterlage Nr. 19.2.4
zum
**Planfeststellungsbeschluss**
vom 30.08.2019 Gz. 061-k-04#2.192
Wiesbaden, den 09.10.2019
Hessisches Ministerium für Wirtschaft, Energie, Verkehr und Wohnen
Abt. VI
Im Auftrag
Angestellte

HESSISCHES MINISTERIUM FÜR WIRTSCHAFT, ENERGIE, VERKEHR UND WOHNEN

Stand Datum: 10.04.2017