

Längsschnitt (Achse 350)

Regenrückhaltebecken (RRB Nr.1)
mit vorgeschaltetem Absetzbecken

Regenrückhaltebecken Nr. 1
mit vorgeschaltetem Absetzbecken
Bemessung für 10-jährige Wiederkehrzeit
Volumen₁₀ = 700 m³ Volumen_{max} = 822 m³
Q₁₀ = 40,00 l/s
Dauerstau (Absetzbecken): 234,00 m N.N.
Stauziel u. Notüberlauf: 233,80 m N.N.

Absetzbecken als Rechteckbauwerk

Rückhaltebecken
ohne Abdichtung

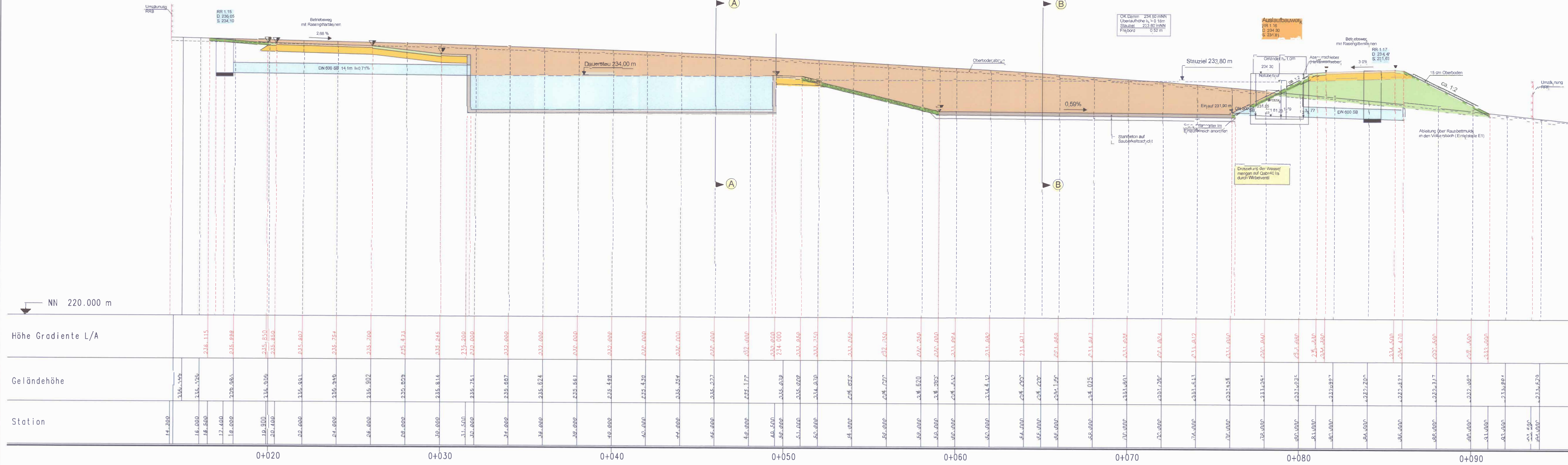

Zeichenerklärung

- Erdaufrag
- Erdabtrag



Nr.	Art der Änderung	Datum	Zeichen

Auftragnehmer/Planverfasser:
Ingenieurbüro Seibert Plan GmbH
 Notarstr. 5/6, 57527 Hachenburg
 Telefon: 02682 / 94 988 50
 Telefax: 02682 / 94 81 75
 E-Mail: info@seibert-plan.de

Bearbeitet: März 2017
Gezeichnet: März 2017
Geprüft: März 2017
Datum: März 2017
Zeichen: V. Seibert, D. Jürg

Hessen Mobil Straßen- und Verkehrsmanagement HESSEN

Bearbeitet: März 2017
Gezeichnet: März 2017
Geprüft: März 2017
Datum: März 2017
Zeichen: G. Becker

FESTSTELLUNGSENTWURF

Straße: A 45	Unterlage / Blatt-Nr.: 18.2 / 1.1
Beginn: zw. NK 5315 023 u. NK 5316 029	Ende: zw. NK 5315 023 u. NK 5316 029
Hessen ID: 20852	Maßstab: 1 : 1.00

Ersatzneubau der Talbrücke Volkersbach mit sechsstreifigem Ausbau
 von Betr.-km 151,112 bis Betr.-km 153,703
 von Bau-km 0+960 bis Bau-km 3+550

Aufgestellt: 10. Aug. 2017
 Dillenburger, den 10. Dez. 2017

Planfestgestellte Unterlage Nr. 18.2.1.1 zum Planfeststellungsbeschluss
 vom 30.08.2019 (GZ: 051-3-04#2.192)
 Wiesbaden, den 09.10.2019
 Hessisches Ministerium für Wirtschaft, Energie, Verkehr und Wohnen
 Abt. VI
 Im Auftrag

