

Lahn-Dill-Kreis
Gemeinde Ehringshausen
Gemarkung Katzenfurt
Flur 1

Lahn-Dill-Kreis
Gemeinde Ehringshausen
Gemarkung Katzenfurt
Flur 19

Lahn-Dill-Kreis
Gemeinde Ehringshausen
Gemarkung Katzenfurt
Flur 17

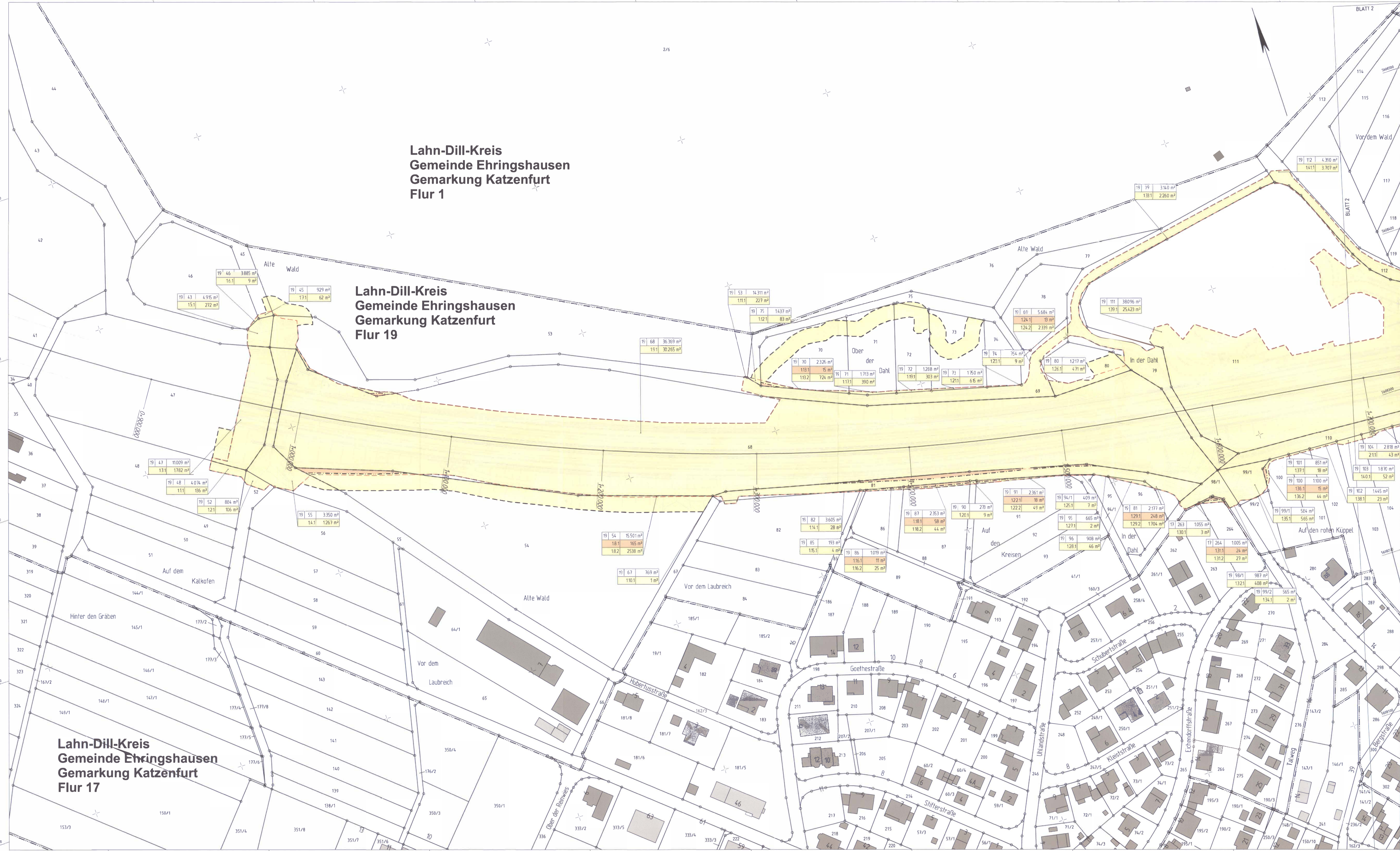

Zeichenerklärung

- Grunderwerb**
 - vorliegend in Anspruch zu nehmende Fläche
 - zu erwerbende Fläche
- Flur / Flurstück / Größe des Flurstückes
- Nr. im Grunderwerbverzeichnis / Größe der Teilfläche
2 Nr. des Grunderwerbblattes
34 Nr. des betroffenen Flurstückes
1 Teilfläche eines Flurstückes
- Landesgrenze (Bundesland)
- Regierungsgrenze - Kreis-, Regierungsgrenze
- Gemarkungsgrenze
- Flur - Flurgrenze
- Flurstück - Flurstücksgrenze
- Flurstücknummer
- Bauflurgrenze



Nr.	Art der Änderung	Datum	Zeichen

	Aulweg 46 36392 Grieden Telefon: 0641-93216-0	bearbeitet:	08/2017	Wd
		gezeichnet:	08/2017	Wd
		geprüft:	08/2017	Wp

FESTSTELLUNGSENTWURF

		Unterlage Nr.: 10 Blatt Nr.: 1 Hessen ID: 20852
Ersatzneubau der Talbrücke Volkersbach mit sechsstreifigem Ausbau	bearbeitet: gezeichnet: geprüft:	Datum Zeichen

Straße: A 45
 Begi m: zw. NK 5315 023 u. NK 5316 029 Betr.-km 151,112
 Ende: zw. NK 5315 023 u. NK 5316 029 Betr.-km 153,703
 Aufgestellt: 1. Aug. 2017
 Dillenburg, den 1. Aug. 2017
 - Dezernat A 45 -
 (Dezernent)

Planfeststellungs-Unterlage Nr. 10.1.1 zum
Planfeststellungsbeschluss
 vom 30.08.2019, Gz. 051-a-1002 192
 Wesbaben, den 09.10.2019
 Hessisches Ministerium für Wirtschaft, Energie, Verkehr und Wohnen
 Abt. VI
 Im Auftrag
 Angestellte