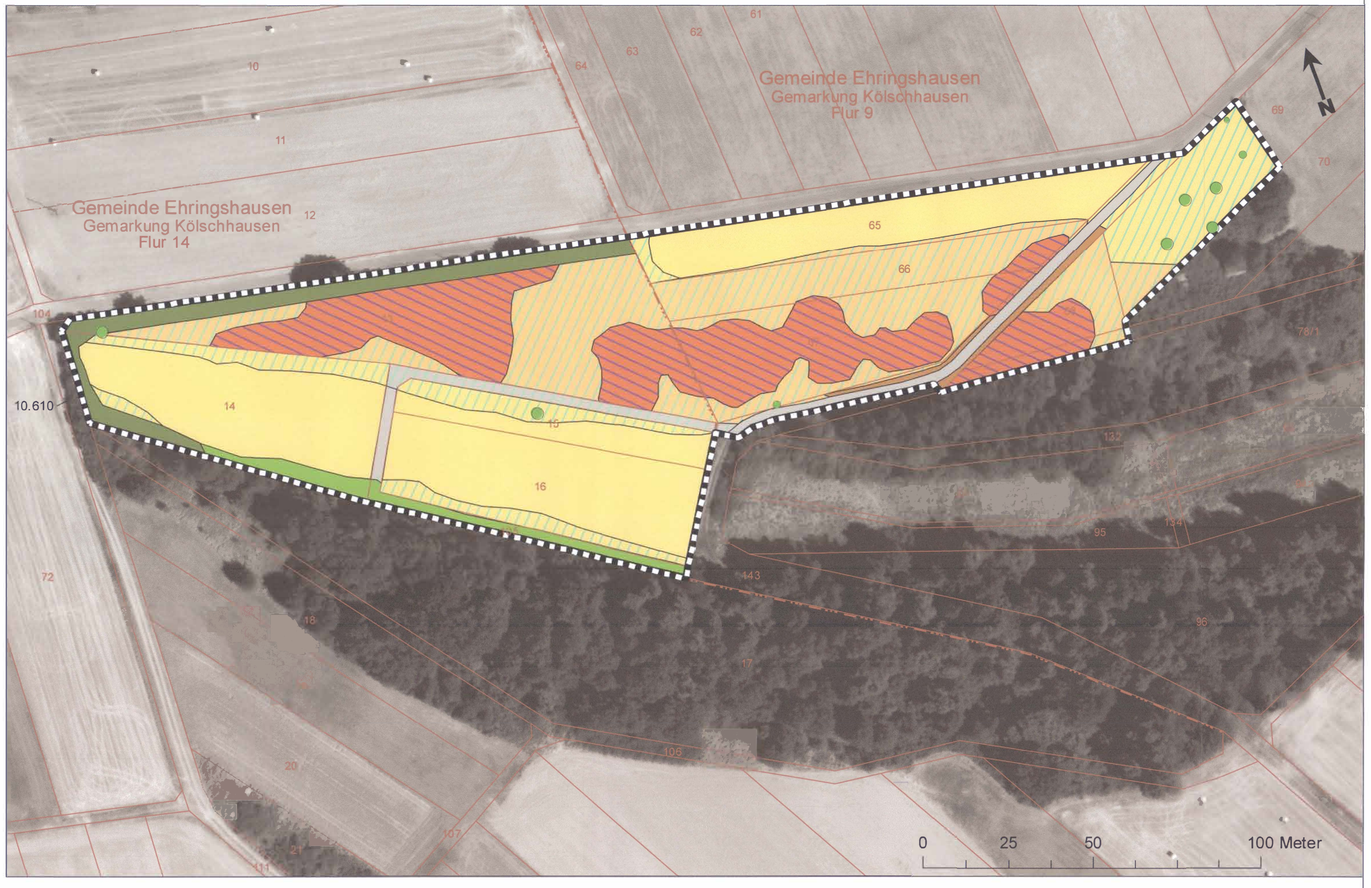

Entwicklung eines Lebensraumes zur Umsiedlung von Zauneidechsen und Schlingnattern

MASSNAHMEN

Gehölzentnahmen

- Entbuschung
- Auflichtung der Eichen-Mischwälder und Baumgruppen

Pflege- / Entwicklungsmaßnahmen
(mit Angabe des KV-Nutzungstyps)

- Grundpflege und extensive Beweidung auf Entbuschungsflächen (06.310)
- Extensive Waldweide (01.194)
- Extensive Wiesenpflege (06.310)

Biotope aus Bestand (ohne Pflegemaßnahmen)

- 01.122 Eichenmischwald, forstlich überformt
- 02.100 Hecke (Gehölze aus Bestand)
- 09.150 Feldrain, Wegrain
- 10.610 Feldweg, bewachsen
- 04.110 Einzelbaum, Stiel-Eiche (aus Bestand)

Grenze der Maßnahmenfläche

Nr.:	Art der Änderung:	Datum:	Zeichen:

Gesellschaft für ökologische Landschaftsplanung und Forschung GbR
Dr. Bernd Nowak
Bettina Schulz
Heinestrasse 3
35584 Wetzlar-Naunheim
Tel.: 06441-1031

	Datum	Zeichen
bearbeitet	April 2017	No / Sch
gezeichnet	April 2017	Sch
geprüft	April 2017	No

Hessen Mobil
Straßen- und Verkehrsmanagement
HESSEN

	Datum	Zeichen
bearbeitet		
gezeichnet		
geprüft		

FESTSTELLUNGSENTWURF

Straße: A 45
Beginn: zw. NK 5315 023 und NK 5316 029, Strecken-km 151,112
Ende: zw. NK 5315 023 und NK 5316 029, Strecken-km 153,703
Hessen-ID: **20852**

Unterlage / Blatt-Nr.: **9.1 / 4**
LBP
Maßnahmenplan
Maßstab 1 : 1.000

A 45 - Ersatzneubau der Talbrücke-Volkersbach mit sechsstreifigem Ausbau

Maßnahme 6.3A CEF
Regelungsverzeichnis lfd. Nr. 5.2

Aufgestellt:
Dillenburg, den 10. Aug. 2017
Hessen Mobil
- Dezernat A 45 -

i.A.
Dezernent

Planfestgestellte Unterlage
Nr. 9.1.4
zum
Planfeststellungsbeschluss
vom 30.08.2019 Gz. 061-k-04#2.192
Wiesbaden, den 09.10.2019
Hessisches Ministerium
für Wirtschaft, Energie, Verkehr
und Wohnen
Abt. VI
Im Auftrag

Angestellte

Stand Datum: 13.04.2017