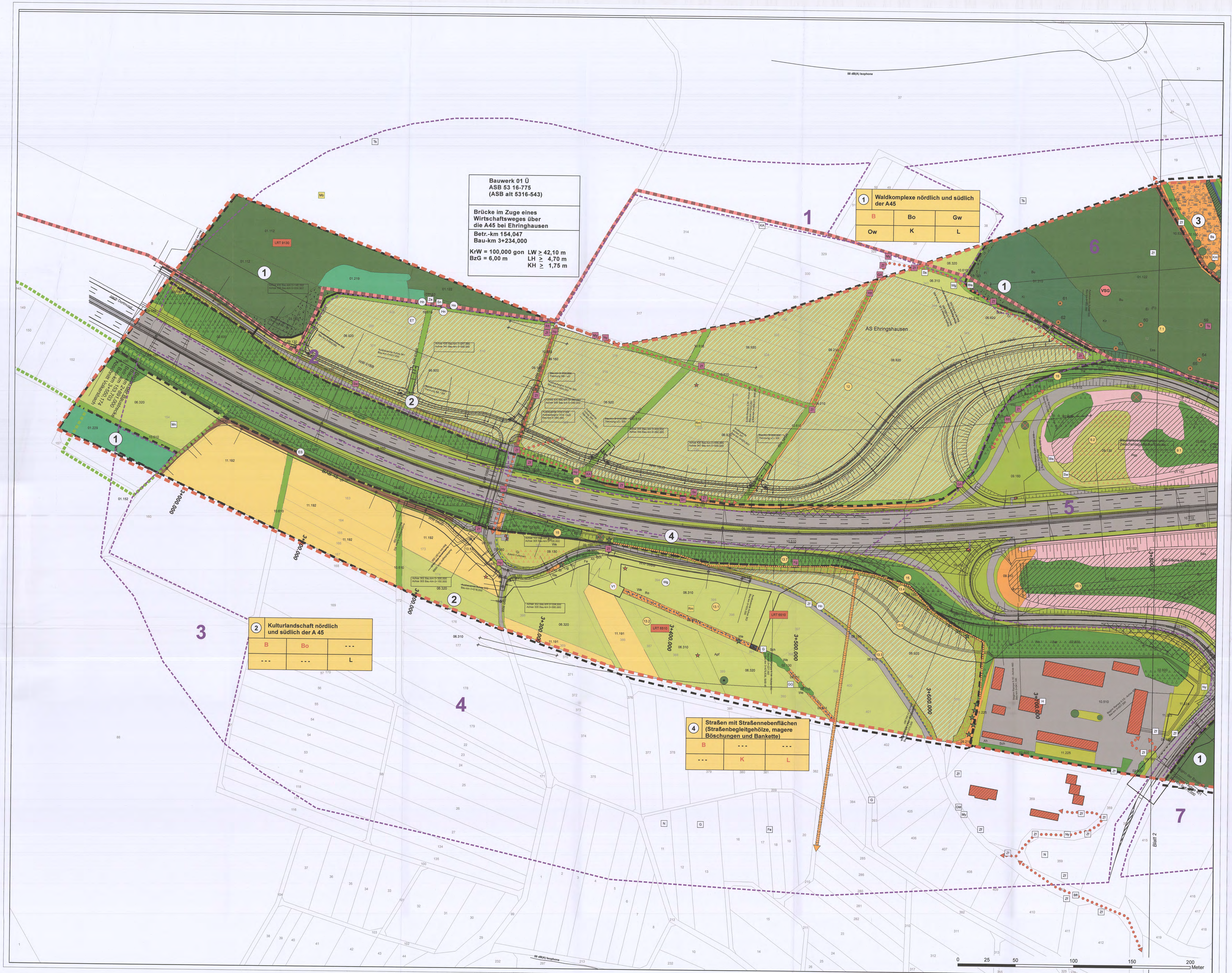

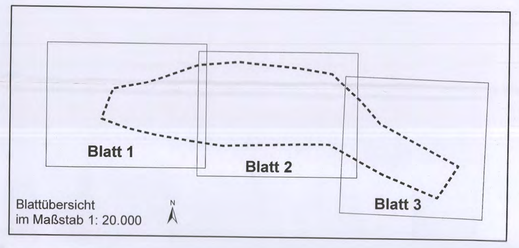

Blattübersicht im Maßstab 1: 20.000

Nr.:	Art der Änderung:	Datum:	Zeichen:

BIOLOGISCHE PLANUNGSGEMEINSCHAFT
Dipl.-Biol. Annette Möller
Am Tripp 3
35625 Hüttenberg
Tel. 06441-75944 und 0152-34122726
info@bpg-moeller.de

N

Hessen Mobil
Straßen- und Verkehrsmanagement

HESSEN

	Datum	Zeichen
bearbeitet	April 2017	BPG
gezeichnet	Aug. 2017	AM/HO
geprüft		

FESTSTELLUNGSENTWURF

Straße: A 45
Beginn: NK 5316023 und NK 5416 029, Strecken – km 153,703
Ende: NK 5316029 und NK 5416 038, Strecken – km 156,336
Hessen ID: 20853

Unterlage / Blatt-Nr: 19.2 Blatt 1
LBP
Bestand und Konflikte
Maßstab: 1 : 1.000

A45 - Ersatzneubau der Talbrücke Lemptal mit sechsstreifigem Ausbau

Aufgestellt:
Dillenburg, den 21.02.2018
Hessen Mobil
- Dezernat A 45 -

i.A. [signature]
Dezernent

Nachrichtlich planfestgestellte Unterlage Nr. 19.2.1 zum
Planfeststellungsbeschluss
vom 07.05.2021 Gz. 061-a-04#2.196
Wiesbaden, den 10.05.2021
Hessisches Ministerium für Wirtschaft, Energie, Verkehr und Wohnen
Abt. VI
Im Auftrag

Regierungsrätin