

Draufsicht M 1:100

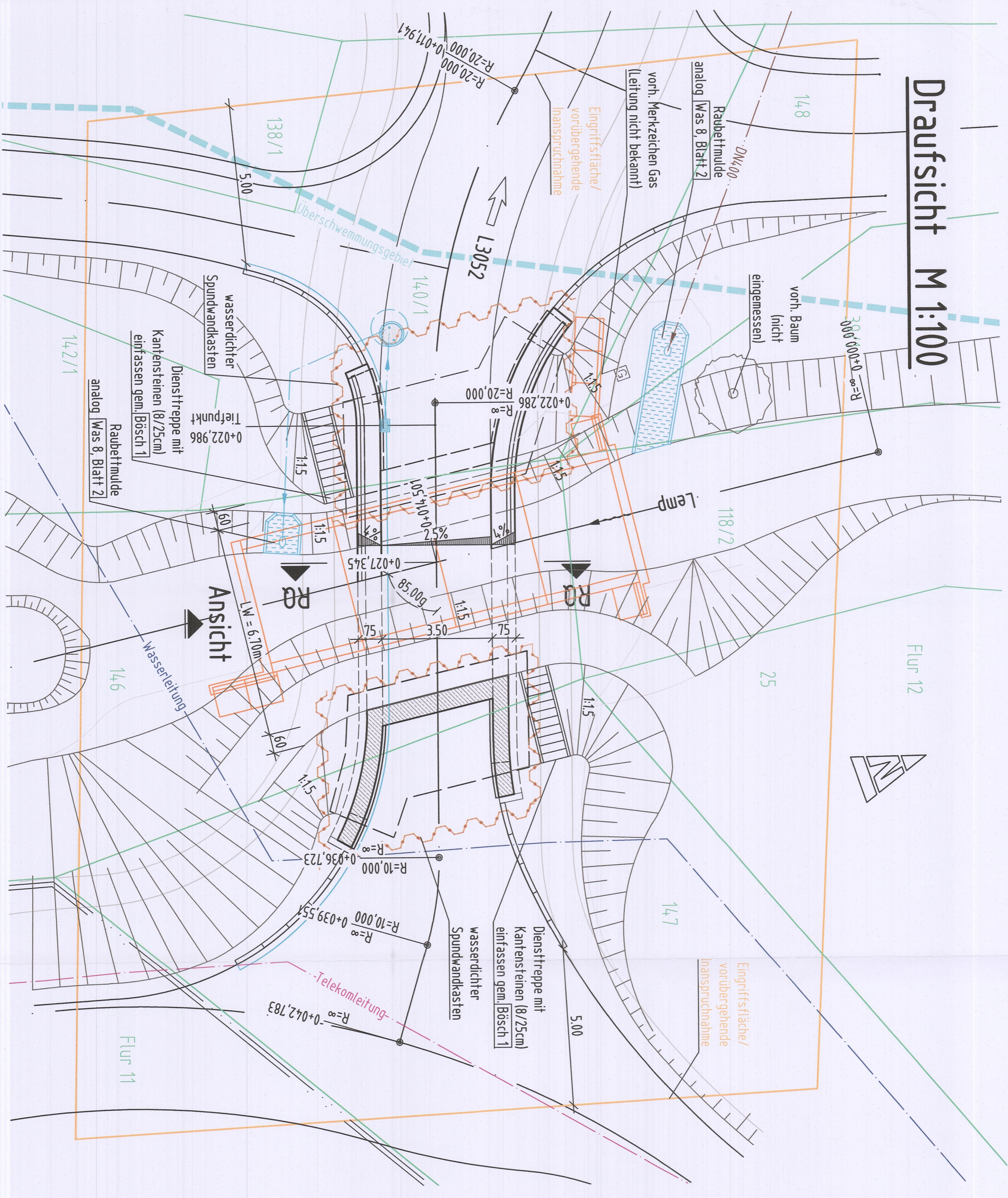

vorh. Leitungen im Baufeld sind bauzeitlich zu verlegen
 (Lage der Leitungen sind aus dem Lageplan der
 Straßenplanung Unterlage Nr.5, Blatt Nr. 2 vom 09.08.2016).

Ansicht M 1:100

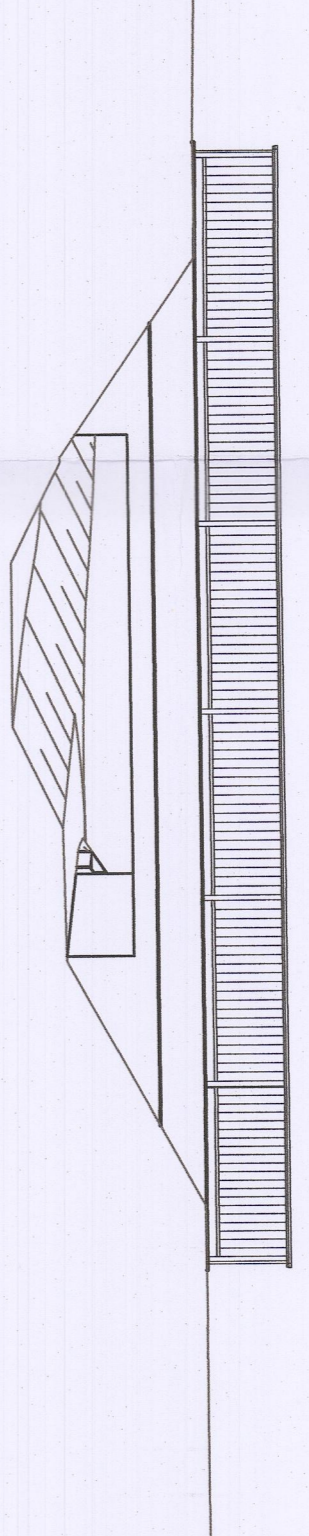

Durchflussquerschnitt M 1:100

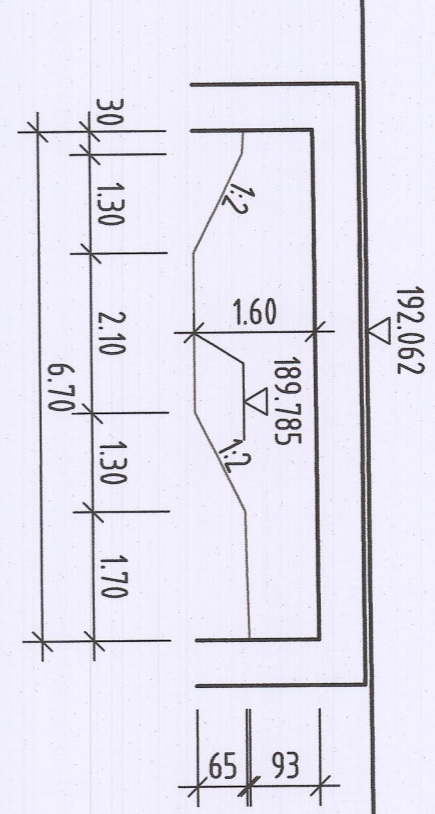

Regelquerschnitt RQ-RQ M 1:50

Planung

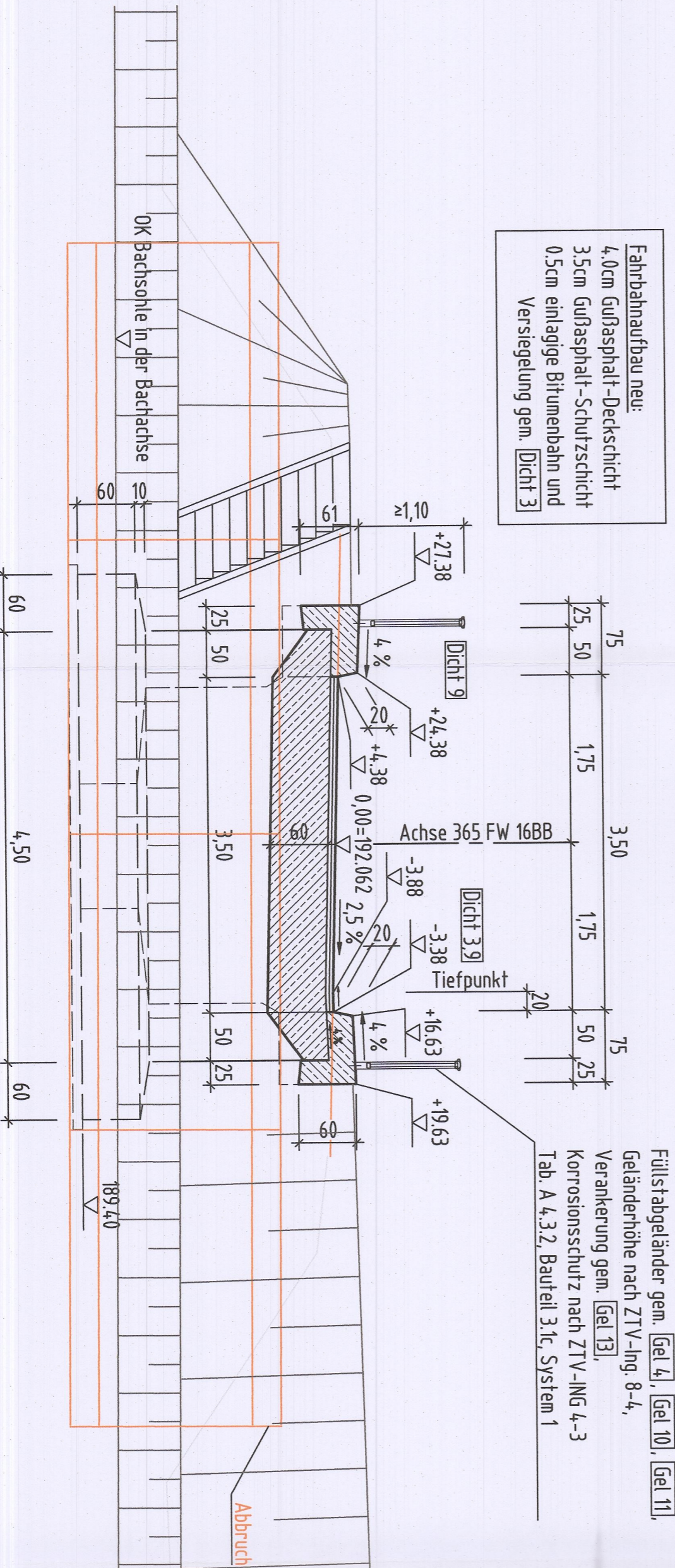

- Legende**
- Wasser
 - Abwasser
 - Telekom
 - Abbruch
 - Kataster
 - Baugrube/Verbau

Bauwerk 04 (I. Empfänger)	ASB Elnr08	Bau-km 0+027,345
Ersatzneubau im Zuge eines Wirtschaftsweges über die Lempr bei Försterstein, Kölschhausen		
Kreuzungswinkel (gon)	95,000	
Lichte Weite (m)	6,70	
Breite zw. Geländern (m)	4,50	
Lichte Höhe (m)	≥ 0,93	
vorgesehene Gründungsart: Flachgründung		

Datengrundlage: Hessische Verwaltung für Bodenmanagement und Geoinformation, Lagebezug: UTM

Nachrichtlich planfestgestellte Unterlage Nr. 15,2 zum **Planfeststellungsbeschluss** vom 07.02.2016 (10.08.2017) von der Hessischen Ministerium für Wirtschaft, Energie, Verkehr und Wohnen im Auftrag
 Art. VI RegPlandurchführung

a		Zeichen
b		
c		
Nr.	Art der Anfertigung	Vermaß

HESSEN
 Fachbereich Bauwerksentwurf
 Darmstadt

VORENTWURF

Straßenklasse und Nr.: A 45	Dorfgrund - Hanau	Unterlage/Blatt-Nr.: 15 / 2
Strecke/Bezeichnung: bei Försterstein Kölschhausen	Bauwerk 04	Bauwerkskizze
ASB-Nr.: Elnr08	Hessen-ID: 20853	LA
Bauwerk/Baummaßnahme	Datum	Zeichen
Ersatzneubau UF Lempr	Bearb.: 07/2017	Bartho
im Zuge eines Wirtschaftsweges	Gez.: 07/2017	Feldmann
	Gepr.:	
	Maßstab: 1:100 / 1:50	

Aufgestellt: Darmstadt, den 29.08.2017	Geprüft: Darmstadt, den 29.08.2017
Hessen Mobil Fachbereich Bauwerksentwurf	Hessen Mobil Fachbereich Bauwerksentwurf
I. A. gez. Bartho	I. A. gez. Meltz
Projektingenieur	Projektingenieur
	Geführt: Darmstadt, den 29.08.2017
	Hessen Mobil Fachbereich Bauwerksentwurf
	Hessen Mobil Fachbereich Bauwerksentwurf
	I. A. gez. Arndt
	Fachbereich/In-