

- Legende**
- Wasser
 - Abwasser
 - Telekom
 - Abbruch
 - Kataster
 - Baugrube/Verbau

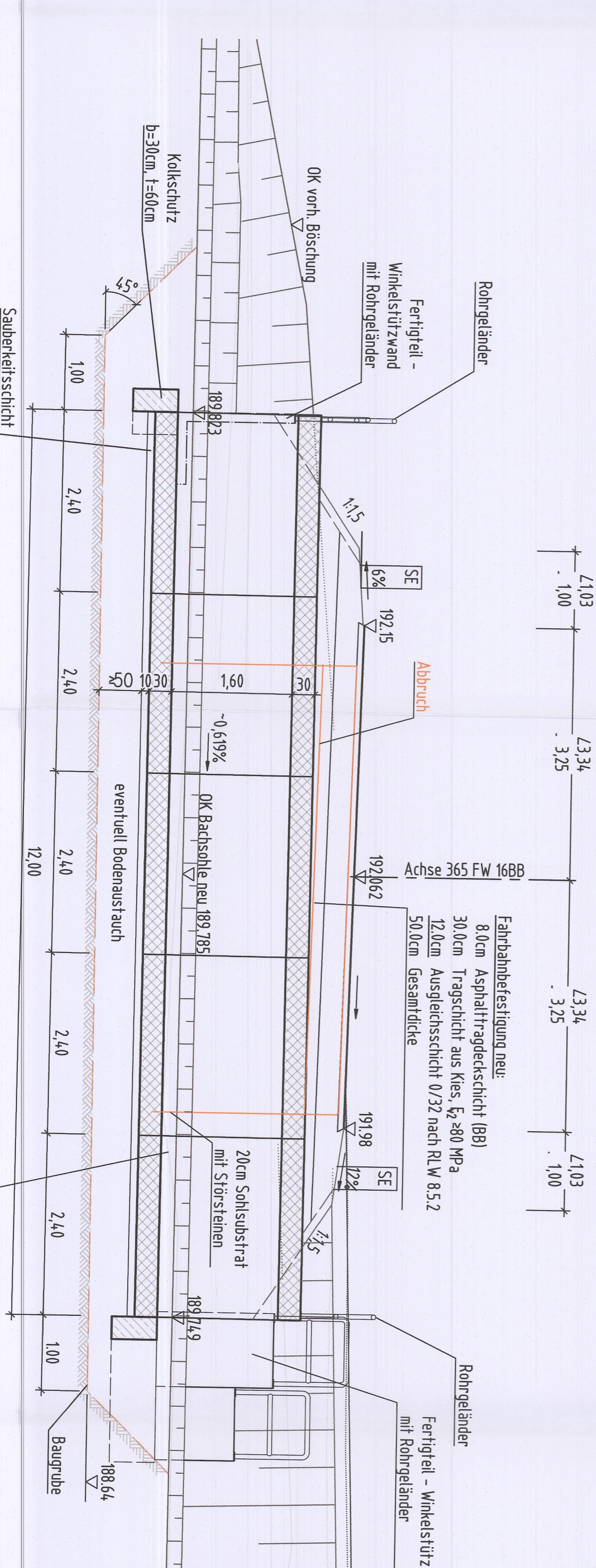

Regelquerschnitt RQ-RQ M 1:50
Station 0+027.345

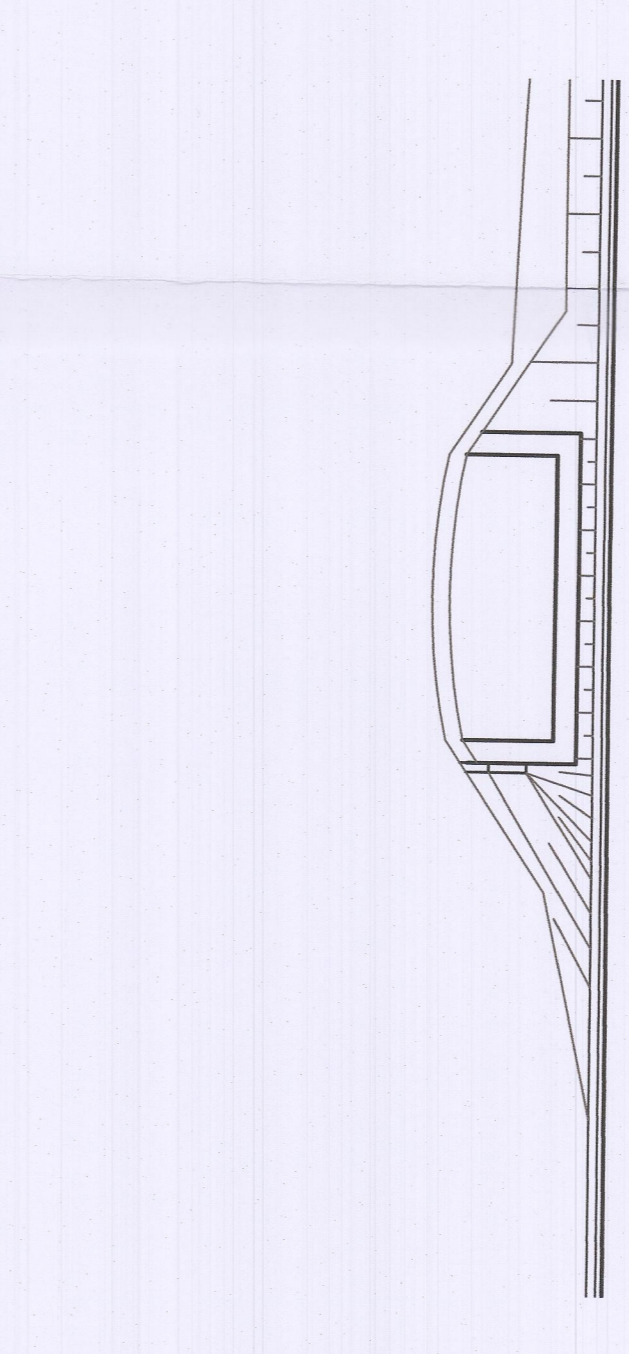

Bauwerk 04 (Lempalbrücke) ASB Ehr08	Behelfsbrücke im Zuge eines Wirtschaftsweges über die Lempal bei Försterstein, Kölschhausen (Baustraße) Bau-km 0+027.345
Kreuzungswinkel (gon)	85,000
Lichte Weite (m)	3,75
Lichte Höhe (m)	1,40
vorgesehene Gründungsart: Flachgründung	

Datengrundlage: Hessische Verwaltung für Bodenmanagement und Geoinformation. Lagebezug: UTM

Nachrichtliche planfestgestellte Unterlage Nr.: 15.1.4	Zum
Planfeststellungsbeschluss	
Vom 07.05.2021 (Sz. 093.1-K-04#2.196)	
Hessen, Gen. 10.05.2021	
Hessisches Ministerium für Wirtschaft, Verkehr und Wohnen	
Im Auftrag	
Abt. VI	
Regierungsrat	
Zeichen	

- Hessen Mobil
- Straßen- und Verkehrsmanagement
- Fachbereich Bauwerksentwurf
- Darmstadt

VORENTWURF

Straßenklasse und Nr.: A 45	Unterlage/Blaß-Nr.: 15 / 1
Streckenbezeichnung: Dorfgrund - Hanau bei Försterstein Kölschhausen	Bauwerkskizze
ASB-Nr.: Ehr08	Bauwerk 04
Hessen-ID: 20853	LA
Bauwerk/Baumaßnahme: Behelfsbrücke UF Lempal im Zuge eines Wirtschaftsweges (Baustraße)	Datum: 07/2017
	Zeichen: Bartho
	Gez.: 07/2017
	Feldname: Feldname
Geprüft: Darmstadt, den 29.08.2017	MAßstab: 1:100 / 1:50
Darmstadt, den 29.08.2017	
Hessen Mobil Fachbereich Bauwerksentwurf	
I. A. gez. Bartho	
Projektingenieur	
Genehmigt: Darmstadt, den 29.08.2017	
Hessen Mobil Fachbereich Bauwerksentwurf	
I. A. gez. Meltz	
Projektingenieur	
Darmstadt, den 29.08.2017	
Hessen Mobil	