

Legende

- Grenze des Projektgebietes
- Flurstücksgrenze
- Gemarkungsgrenze
- Aufforstungsfläche

Biotoptypen im Ist-Zustand nach KV

- 02.100 *Trockene bis frische, saure voll entwickelte Gebüsche, Hecken, Säume heimischer Arten*
- 09.130 *Wiesenbrachen und ruderales Wiesen*
- 09.210 *Ausdauernde Ruderalfluren meist frischer Standorte*

Biotoptypen im Soll-Zustand nach KV

- 01.117 *Aufbau naturnaher Waldränder*
- 01.147 *Neuanlage edellaubholzreicher Schlucht-, Schatthang- und Blockschuttwälder*

Maßnahmenummer	Flächengröße der Gesamtmaßnahme	Erläuterung der Maßnahme
23E	Flächengröße ...	
Waldneuarlage		

Maßnahme gemäß Regelungsverzeichnis	Regelungen gemäß LBP
5.4	23E - Ersatzaufforstung Gemäß der Waldbilanz (Unterlage 19.1) entstehen durch den Ersatzneubau der Talbrücke Lemptal mit Ausbau der Strecke ein Walddefizit welches durch die Ersatzaufforstungsmaßnahme ausgeglichen wird. Die Aufforstung erfolgt mit Eiche und Edellaubhölzern (Bäume 1. und 2. Ordnung) inkl. Aufbau eines naturnahen gestuften Waldrandes von 10-12 m Breite mit einheimischen standortgerechten Sträuchern.

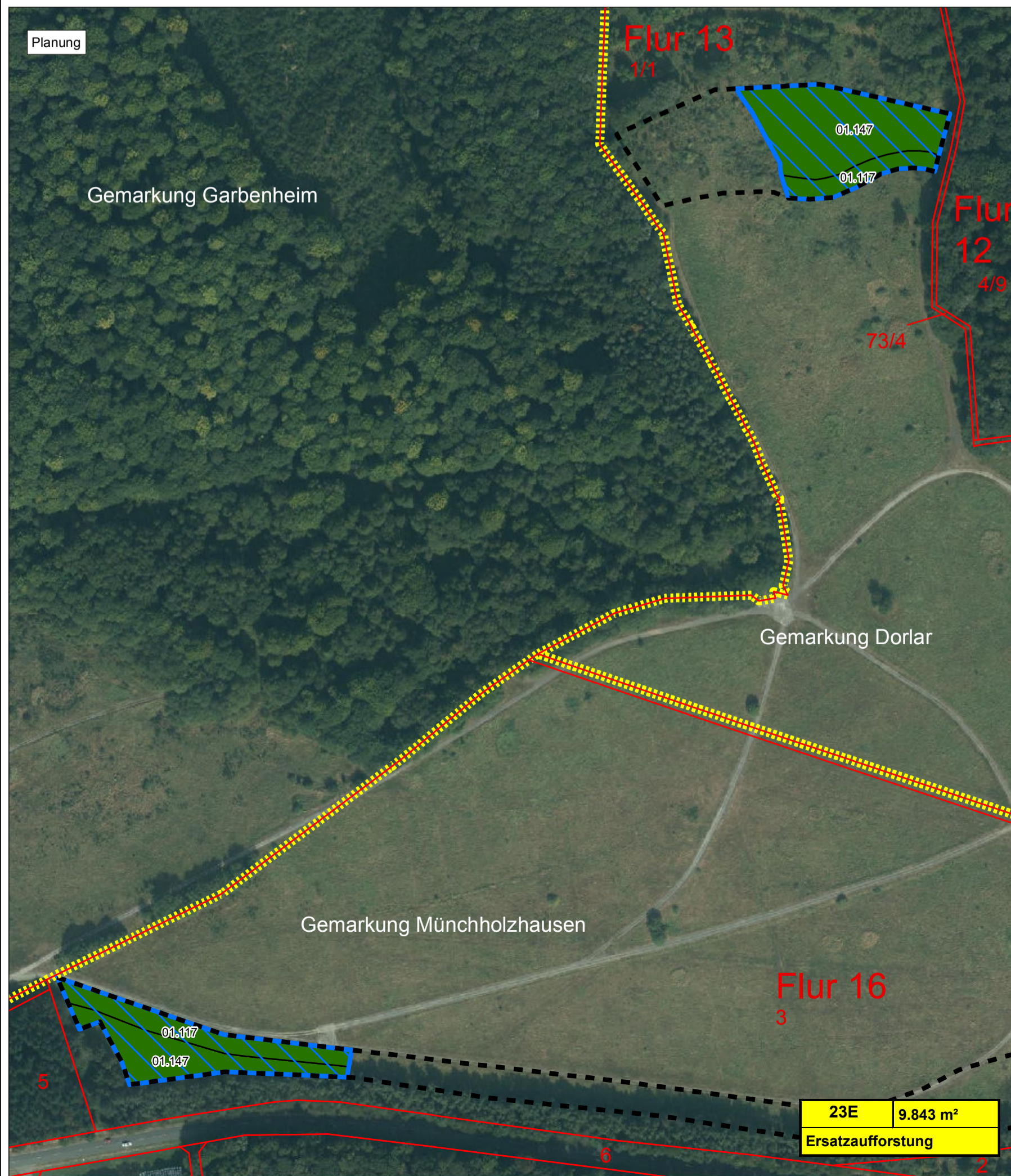

FESTSTELLUNGSENTWURF

Nr.:	Art der Änderung:	Datum:	Zeichen:
------	-------------------	--------	----------

PlanWerk
Büro für ökologische Fachplanungen
Dipl. Biol. Wolfgang Wagner,
Unterdorfstraße 3, 63667 Nidda
Tel. / Fax: 06402 504871 (2),
post@planwerk-nidda.de

Hessen Mobil
Straßen- und Verkehrsmanagement

HESSEN

Unterlage Nr.: 9.1
Blatt Nr.: 5
Hessen ID: 20853

A45/ Ersatzneubau der Talbrücke Lemptal

Straße: A45

Beginn: zw. NK 5316023 u. NK 5416029, Km 153,703
Ende: zw. NK 5316029 u. NK 5416038, Km 156,336

bearbeitet
gezeichnet
geprüft

LANDSCHAFTSPFLEGERISCHER BEGLEITPLAN
Maßnahmenplan
Maßstab 1 : 2 500

Aufgestellt:
Dillenburg, den 21.02.2018
Hessen Mobil
-Dezernat A45-

gez. Gräb
Dezernent

23E 9.843 m²
Ersatzaufforstung