

Bauwerk 03 Ü
ASB 5316-776
(ASB alt 5316-545)

Brücke im Zuge eines Wirtschaftsweges über die A 45 bei Werdorf

Betr.-km 155,946
 Bau-km 5+129,800
 KrW = 100,000 gon LW > 39,00 m
 Bzg = 6,00 m LH > 4,70 m
 KH > 1,00 m

Bauwerk 05

Stützwand am Böschungsfuß der Einschnittsböschung der A 45

Betr.-km 155,948 - 156,336
 Bau-km 5+133,050 - 5+520,586
 L = 387,536 m
 H > 2,50 m

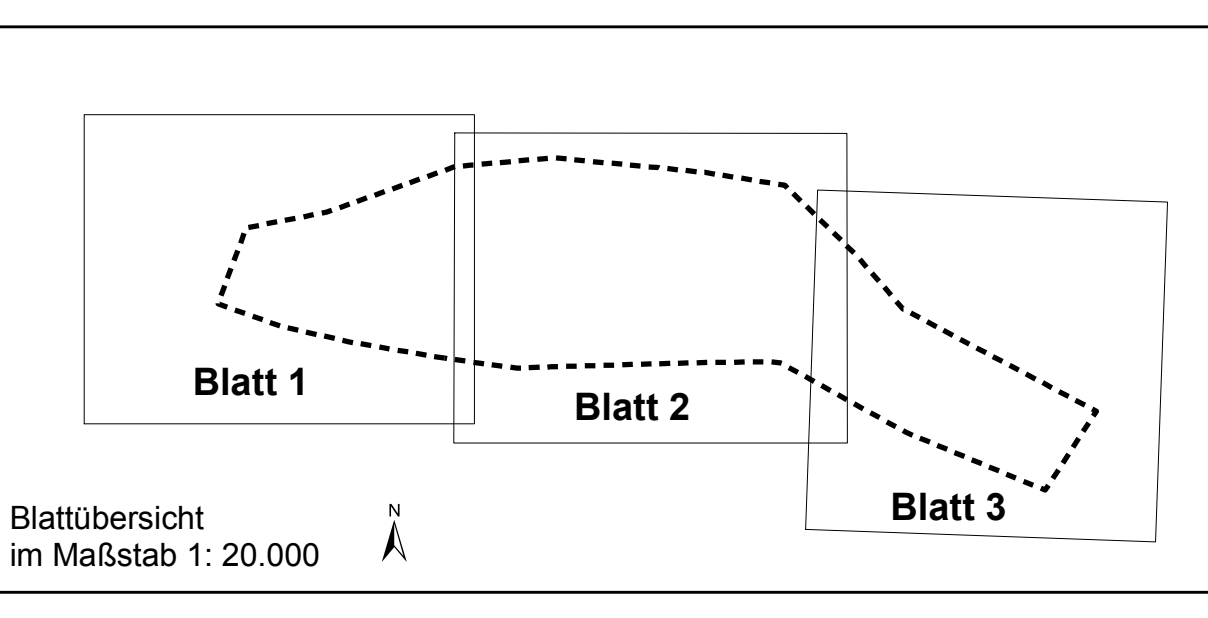
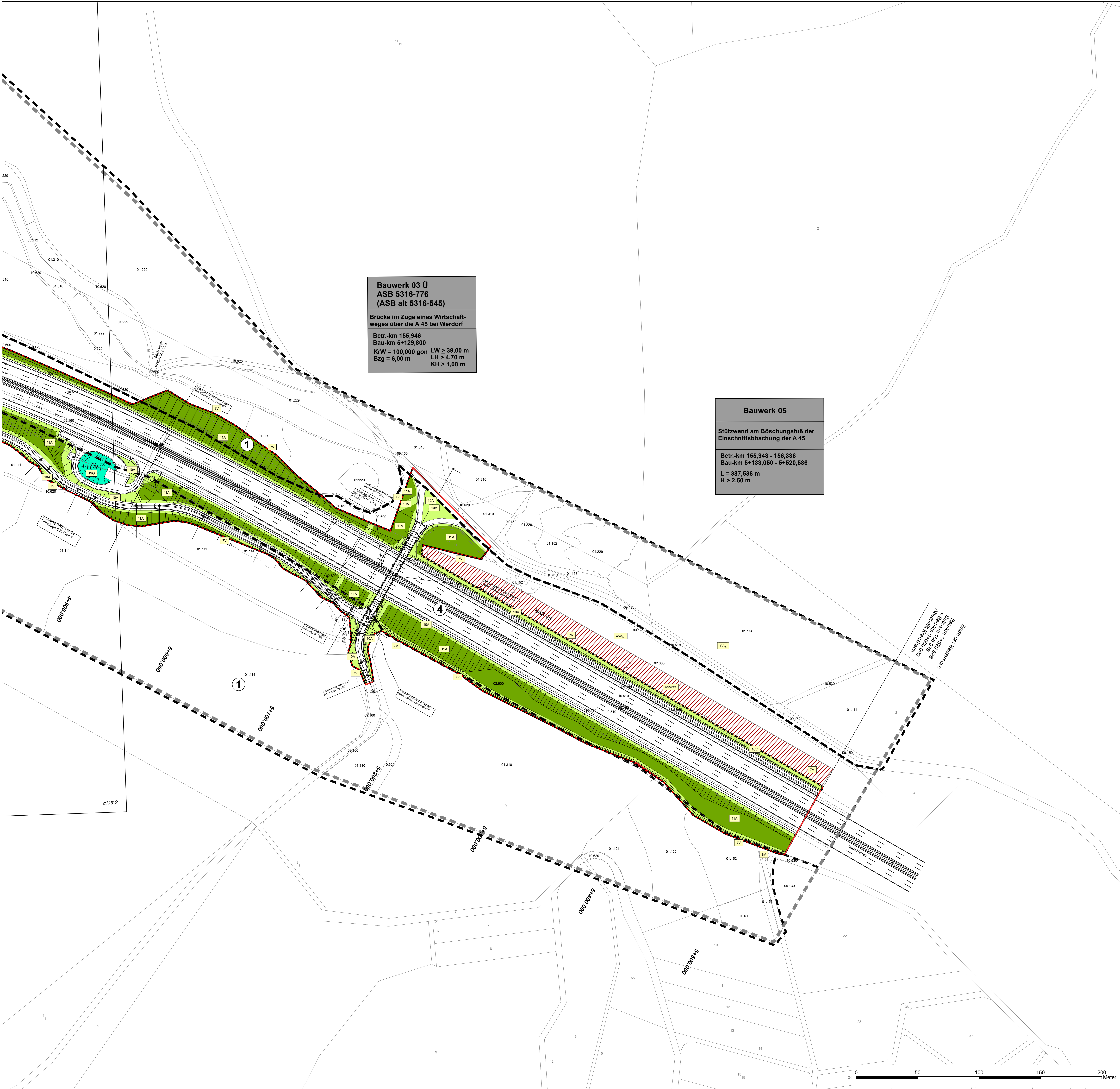

| | | | | | | | |
|---|--|-------------------|--|--|--|--|--|
| Nr.: | | Art der Änderung: | | Datum: | | Zeichen: | |
| BIOLOGISCHE PLANUNGSGEMEINSCHAFT Dipl.-Biol. Annette Möller Am Tripp 3 36529 Hattenberg Tel. 06441-75944 und 0152-34122726 info@bpj-moeller.de | | | | | | | |
| | | | | | | | |
| bearbeitet | | gezeichnet | | geprüft | | Datum: April 2017 Zeichen: BPG Datum: Aug. 2017 Zeichen: HO | |
| FESTSTELLUNGSENTWURF | | | | | | | |
| Straße: A 45 Beginn: NK 5316023 und NK 5416 029, Strecken - km 155,703 Ende: NK 5316020 und NK 5416 036, Strecken - km 156,336 Hessen ID: 20853 | | | | Unterlage / Blatt-Nr.: 9.1 Blatt 3 LBP Maßnahmen Maßstab: 1 : 1.000 | | | |
| A45 - Ersatzneubau der Talbrücke Lempthal mit sechsstreifigem Ausbau | | | | | | | |
| Aufgestellt: Dillenburger, den 21.02.2018 Hessen Mobil - Dezernat A45 - | | | | | | | |
| gez. Gräß Dezernent | | | | | | | |

