

Bauwerk 02
 ASB 5316-774
 (ASB alt 5316-544)

Talbrücke im Zuge der A 45
 über die Lemp

Betr.-km 155,121
 Bau-km 4+308,400

KrW = - gon LW = 578,50 m
 Bzg = 36,50 m LH >= 4,50 m
 MCL 50/50 -100 KH = 4,00 m

Bauwerk 04

Brücke im Zuge eines Weges
 über die Lemp

Bau-km 0+027,345

KrW = 85.000 gon LW = 5,10 m
 Bzg = 4,50 m LH >= 0,95 m

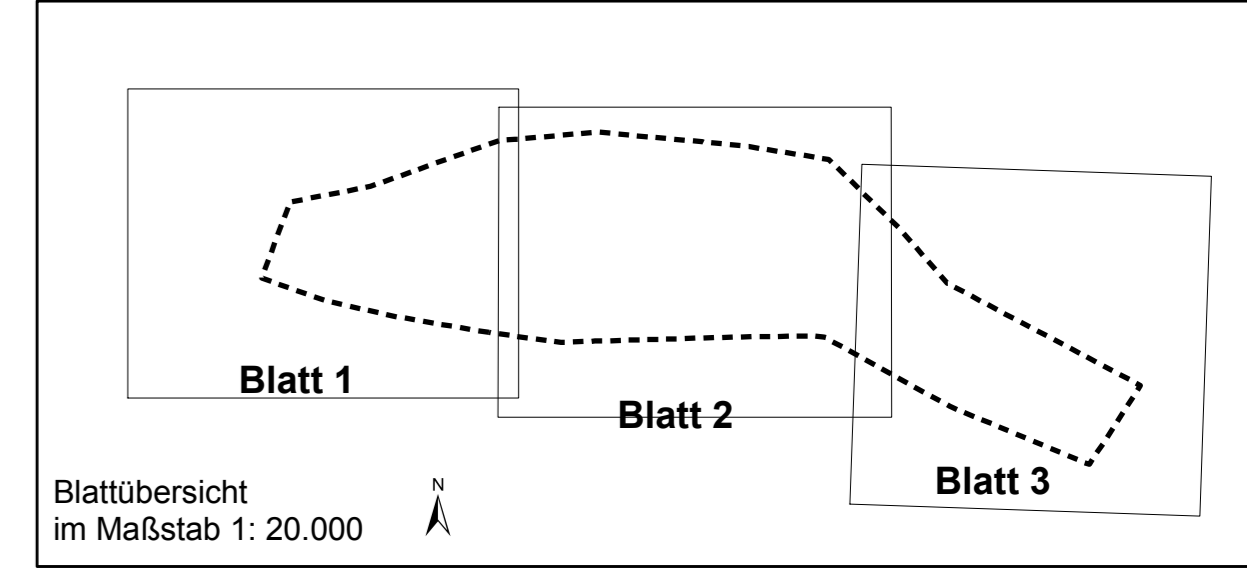
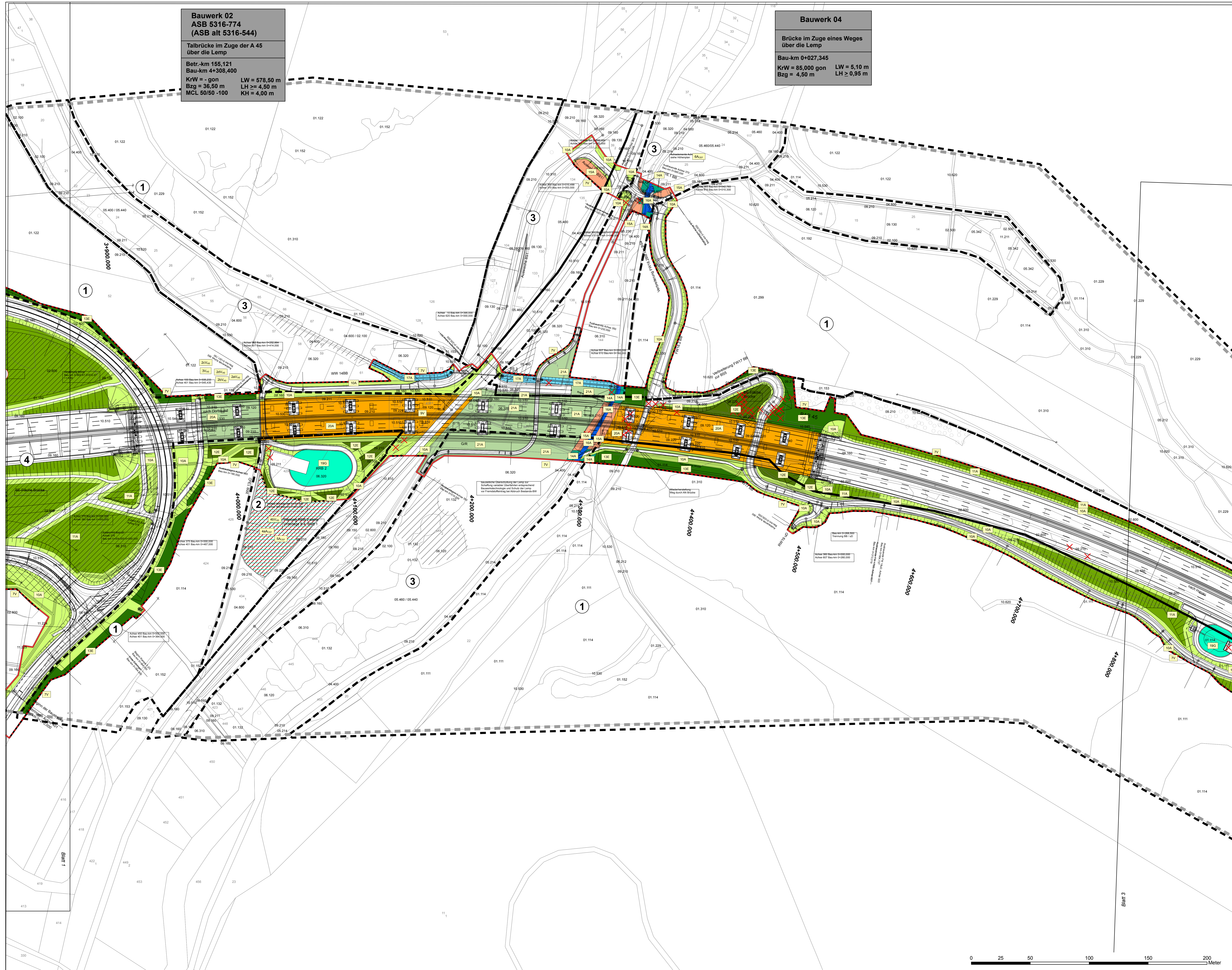

Nr.:		Art der Änderung:		Datum:		Zeichen:	
BIOLOGISCHE PLANUNGSGEMEINSCHAFT Dipl.-Biol. Annette Möller Am Trigg 3 35625 Hüttenberg Tel. 06441-75044 und 0152-34122726 info@bpg-moeller.de							
				Datum bearbeitet April 2017 gezeichnet Aug. 2017 geprüft		BPG HO	
FESTSTELLUNGSENTWURF							
Straße: A 45 Beginn: NK 5316023 und NK 5416 029, Strecken - km 153,703 Ende: NK 5316029 und NK 5416 038, Strecken - km 156,336 Hessen ID: 20853				Unterlage / Blatt-Nr: 9:1 Blatt 2 LBP Maßnahmen Maßstab: 1:1.000			
A45 - Ersatzneubau der Talbrücke Lempthal mit sechsstreifigem Ausbau							
Aufgestellt Dillenburg, den 21.02.2018 Hessen Mobil - Dezernat A 45 -							
gez. Grab Dezzement							

