Wirtschaftsweg 01 BB / Wirtschaftsweg 10 uD

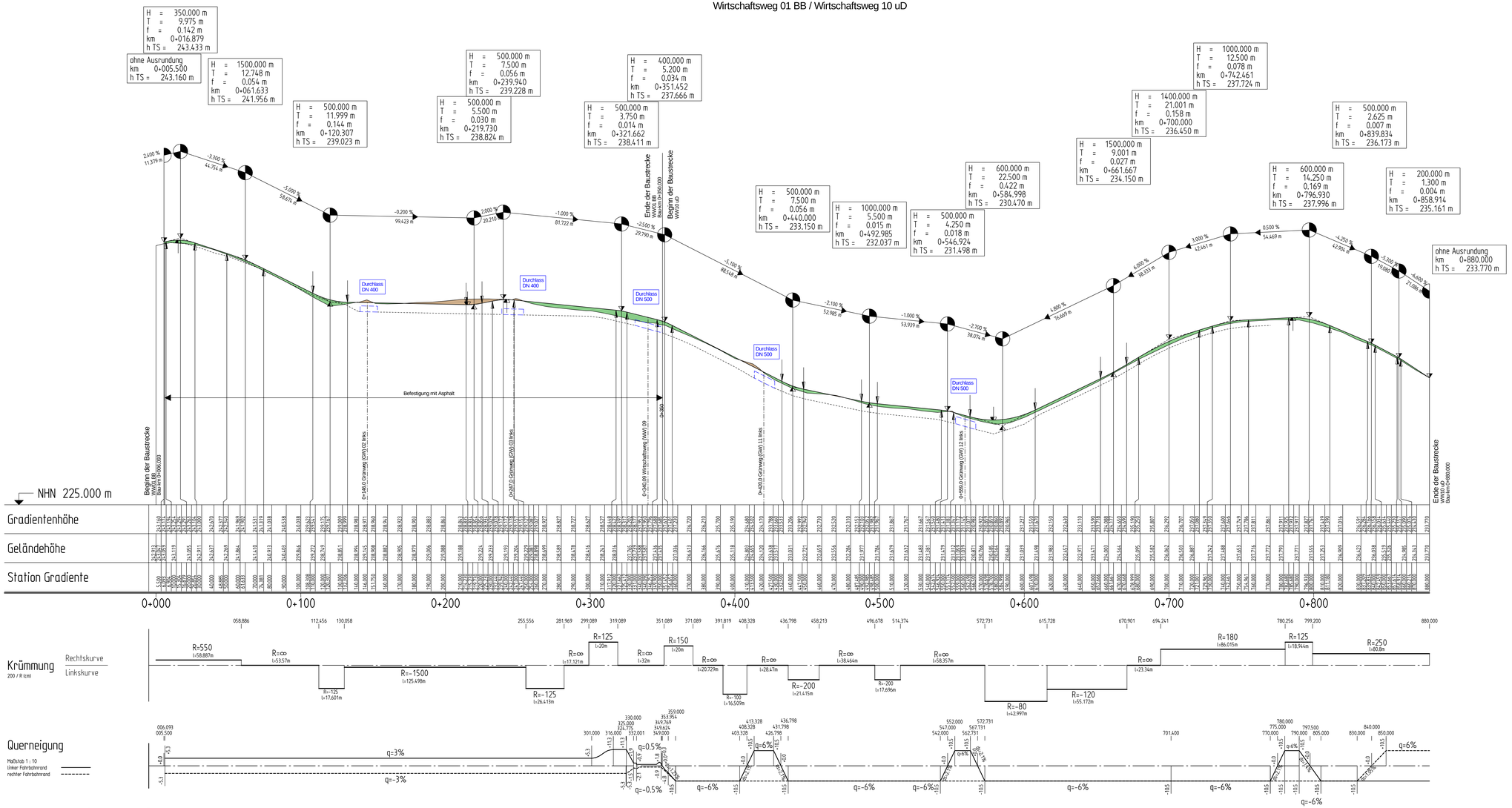

ZEICHENERKLÄRUNG:

- Tangentenschnittpunkt
- Ausrundungsbeginn / -ende Kuppe / Wanne
- Tiefpunkt / Hochpunkt
- H — Ausrundungshalbmesser der Kuppe / Wanne
- T — Tangentenlänge zum Ausrundungshalbmesser
- f — Stichmaß Tangentenschnittpunkt bis Ausrundungshalbmesser
- km — Bau-km des Tangentenschnittpunktes
- h TS — Höhe des Tangentenschnittpunktes
- Auftrag
- Abtrag

Nr.	Art der Änderung	Datum	Zeichen

Ingenieurgemeinschaft
BATTENBERG & KOCH
W. und S. Battenberg, T. Brechtel
Neumarkt 11, 36251 Bad Hersfeld
Dipl. - Ing. Gringel GmbH

	Datum	Zeichen
bearbeitet:	09/2017	Damm
gezeichnet:	09/2017	Kellner
geprüft:	09/2017	
		gez. Zander

Rev.-Nummer: G3770141 / 4 / 6 / 10 / A

Hessen Mobil
Straßen- und Verkehrsmanagement
HESSEN

	Datum	Zeichen
bearbeitet:		
gezeichnet:		
geprüft:		

FESTSTELLUNGSENTWURF

Straße: A 45

Unterlage / Blatt-Nr.: 6 / 10

Höhenplan
Wirtschaftsweg 01
Wirtschaftsweg 10

Beginn: zw. NK 5315 023 u. NK 5316 029 Betr.-km 153,703
Ende: zw. NK 5316 029 u. NK 5416 038 Betr.-km 156,336

Hessen ID: 20853

Maßstab: 1 : 1.000/100

Ersatzneubau der Talbrücke Lemptal mit sechsstreifigem Ausbau

von Betr.-km 153,703 bis Betr.-km 156,336
von Bau-km 2+891 bis Bau-km 5+520,586

Aufgestellt:
Dillenburg, den 21.02.2018
Hessen Mobil
-Dezernat A 45-

gez. Grab
Dezernent