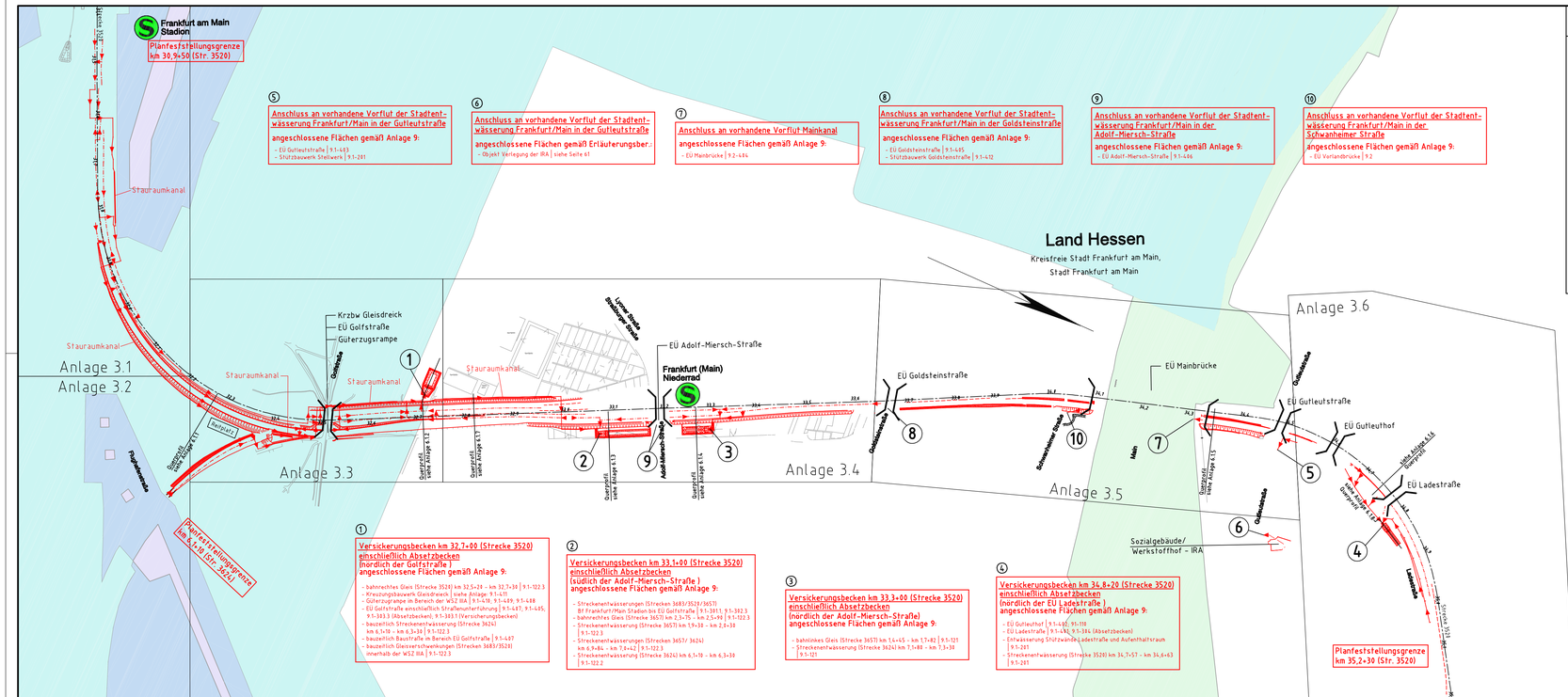
Frankfurt am Main Stadion
Planfeststellungsgrenze km 30,9+50 (Str. 3520)
Stauraumkanal
Anlage 3.1
Anlage 3.2
Anlage 3.3
Anlage 3.4
Anlage 3.5
Anlage 3.6
Krzbw Gleisdreieck
EÜ Golfstraße
Güterzugsrampe
Gustavsburgerstraße
Frankfurter Straße
Querpfeil siehe Anlage 4.1.1
Querpfeil siehe Anlage 4.1.3
Querpfeil siehe Anlage 4.1.4
Querpfeil siehe Anlage 4.1.5
Querpfeil siehe Anlage 4.1.6
Querpfeil siehe Anlage 4.1.7
Querpfeil siehe Anlage 4.1.8
Querpfeil siehe Anlage 4.1.9
Querpfeil siehe Anlage 4.1.10
Querpfeil siehe Anlage 4.1.11
Querpfeil siehe Anlage 4.1.12
Querpfeil siehe Anlage