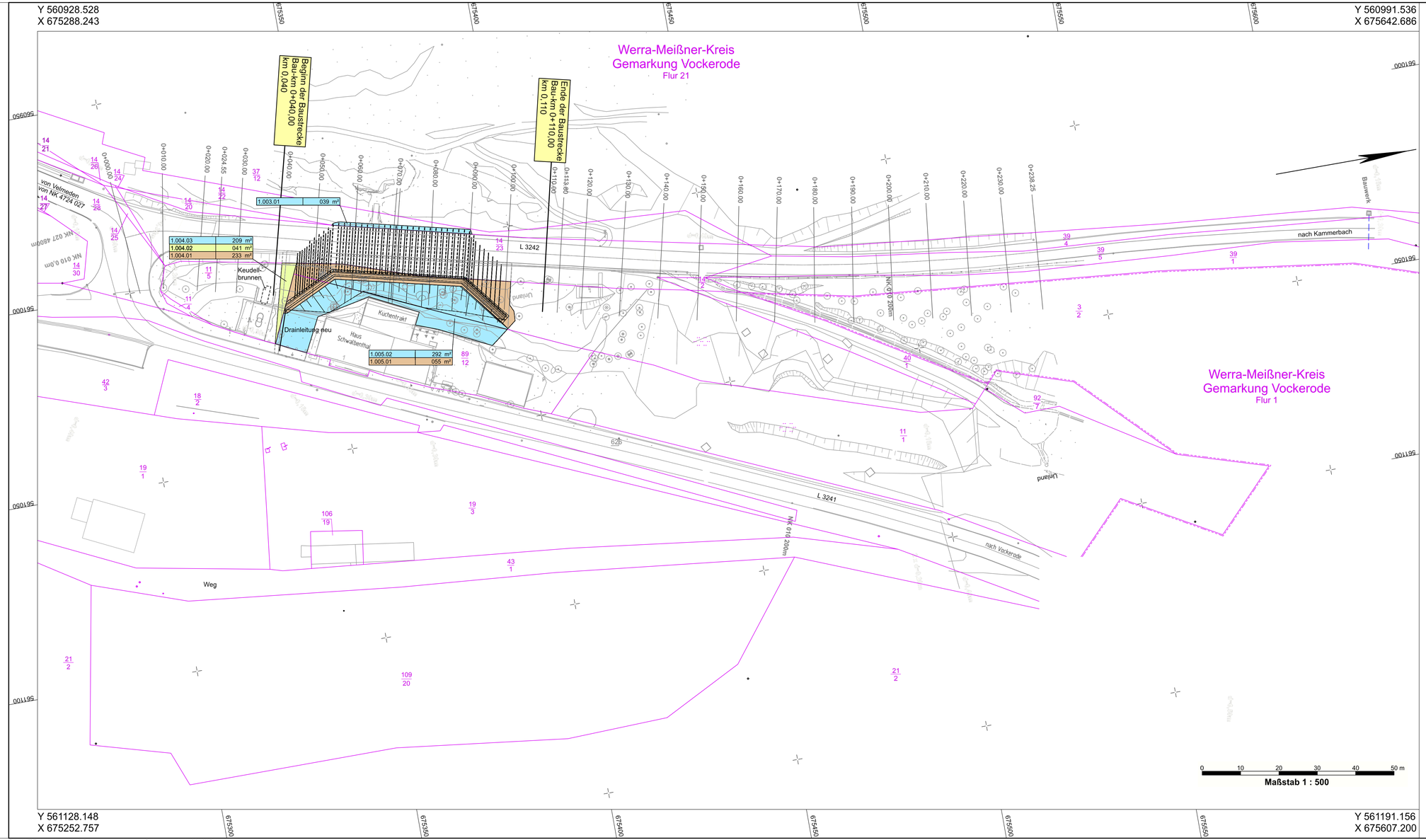

Zeichenerklärung

- dauernd zu belastende Fläche
- für den Straßenbau zu erwerbende Fläche
- vorübergehend in Anspruch zu nehmende Fläche

Grunderwerbsfähnchen:

1.053.03	211 m²

1 Nr. des Grunderwerbsplanes
053 Nr. des betroffenen Flurstücks
03 Teilfläche eines Flurstücks
211 Gesamtfläche in m²

- Gemarkungsgrenze
- Flur - Flurgrenze
- Flurstück - Flurstücksgrenze

1

Nr.	Art der Änderung	Datum	Zeichen

Hessen Mobil
Straßen- und Verkehrsmanagement

HESSEN

	Datum	Zeichen
bearbeitet:	Nov. 2017	Schellhase
gezeichnet:	Nov. 2017	Profe
geprüft:		

FESTSTELLUNGSENTWURF

Straße: L 3242

Beginn: zw. NK 4725 010 u. NK 4725 019 Station 0,040
Ende: zw. NK 4725 010 u. NK 4725 019 Station 0,110

Hessen ID: 25256

Unterlage / Blatt-Nr.: 10 / 1

Grunderwerbsplan

Maßstab: 1 : 500

Hangsicherung im Zuge der
Landesstraße 3242
oberhalb von Meißner/Schwalbenthal
im Werra-Meißner-Kreis

Aufgestellt:
Eschwege, den 15.02.2022
Hessen Mobil
-Dezernat Planung und Bau Osthessen-

i. A. Hilmar Heuser

Fachdezernatsleitung Planung

R:\...\KTE\Aktuelle\L3242 Böschungssicherung Schwalbenthal (2016)\Datenbank\

PLOTM 6HZH12 Blatt: 01 M 1:500 08.09.2017 06:46