

Y 560928.528 X 675288.243
 Y 560991.536 X 675642.686

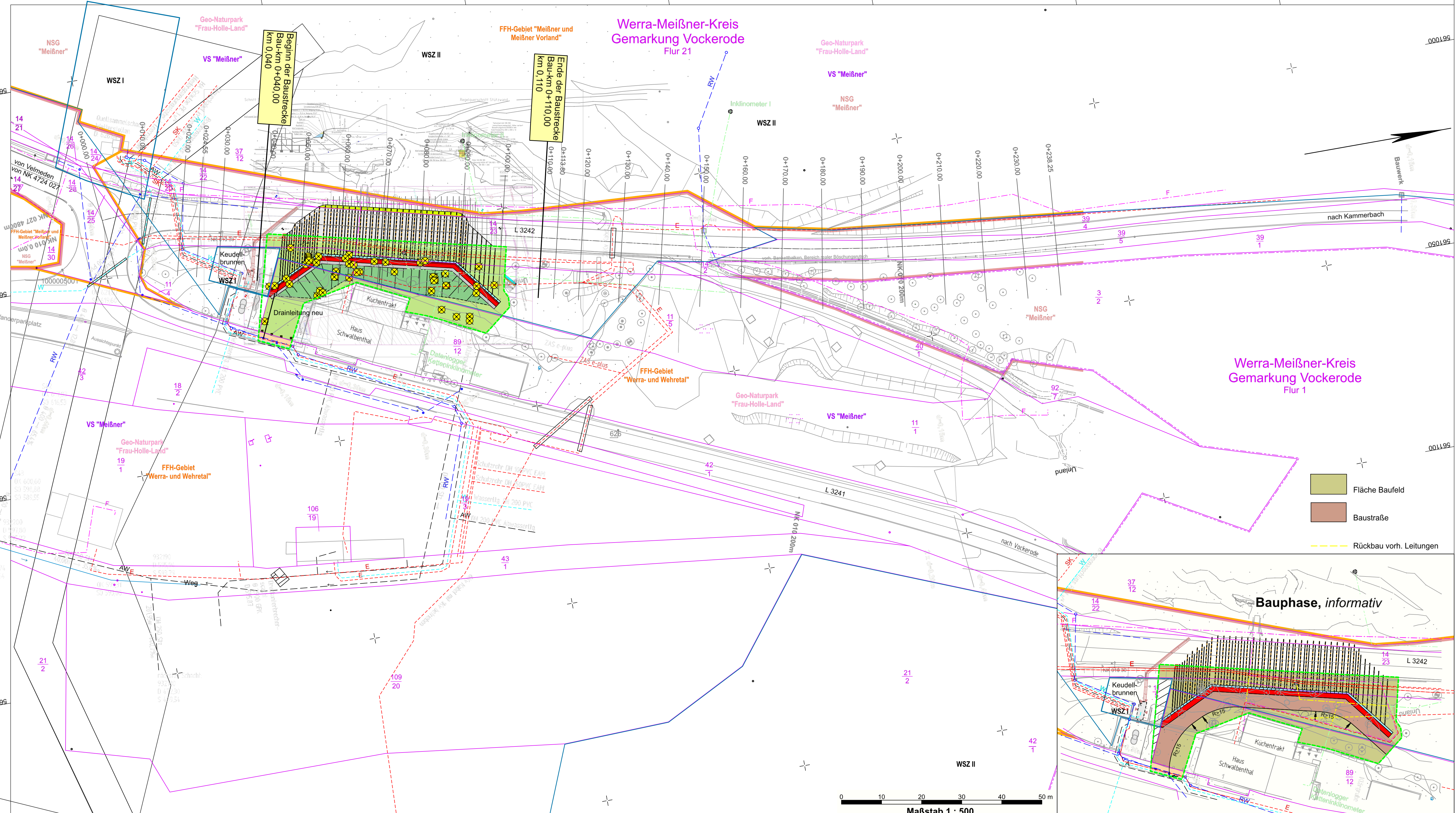

Planung

- Bankett
- Grünfläche
- Gehweg
- fußläufige Erschließung für Bauarbeiter
- Rinne
- Bauwerk
- Wartungsweg
- Baufeldgrenze
- vorh. Laubbaum/Baumfällung

Versorgungseinrichtungen

vorhanden	geplant	
W	W	Trinkwasserleitung
SK	SK	Fernmeldeleitung Inklinometer
E	E	Steuerkabel
F	F	E-Leitung
SW	SW	Fernmeldeleitung
SB	SB	Schmutzwasserleitung
FH	FH	Leitung Straßenbeleuchtung
AW	AW	Fernheizleitung
RW	RW	Abwasserleitung
MW	MW	Regenwasserleitung
KL	KL	Mischwasserleitung
		Kabelleerrohr

Schutzgebiete

- VS Vogelschutzgebiet (gesamter Kartenausschnitt)
- FFH FFH-Gebiet
- NP Naturpark (gesamter Kartenausschnitt)
- NSG Naturschutzgebiet
- WSZ II Trinkwasserschutzgebiet Zone II
- WSZ I Trinkwasserschutzgebiet Zone I

- Fläche Baufeld
- Baustraße
- Rückbau vorh. Leitungen

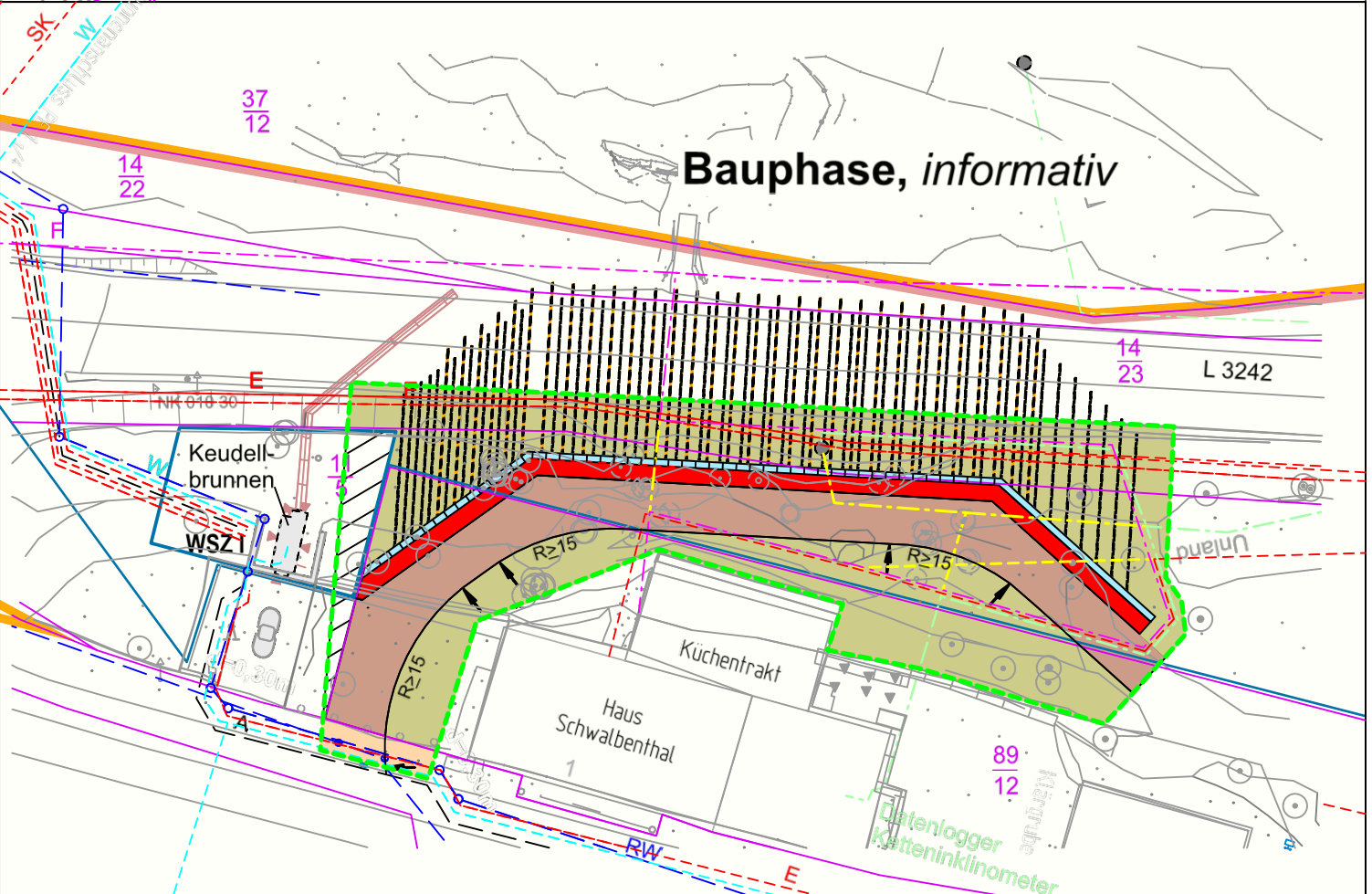

Y 561128.148 X 675252.757
 Y 561191.156 X 675607.200
 Maßstab 1 : 500

Nr.	Art der Änderung	Datum	Zeichen

	Datum	Zeichen
bearbeitet:	Juni 2016	Kehbein
gezeichnet:	Juni 2016	Strba
geprüft:		

FESTSTELLUNGSENTWURF

Straße: L 3242
 Unterlage / Blatt-Nr.: 5 / 1
 Lageplan
 Beginn: zw. NK 4725 010 u. NK 4725 019 Station 0,040
 Ende: zw. NK 4725 010 u. NK 4725 019 Station 0,110
 Hessen ID: 25256
 Maßstab: 1 : 500

Hangsicherung im Zuge der Landesstraße 3242 oberhalb von Meißner/Schwalbenthal im Werra-Meißner-Kreis

Aufgestellt: Eschwege, den 15.02.2022
 Hessen Mobil -Dezernat Planung und Bau Osthessen-

i.A. Hilmar Heuser
 Fachdezernatsleitung Planung