

### Flächenbilanzierung:

Rodungsflächen:	0,342 ha
davon vorübergehende Inanspruchnahme von Waldflächen:	0,196 ha
Neuanlage von Wald im trassennahen Bereich:	1,863 ha
temporäre Inanspruchnahme einer zum Wald gehörenden, unbestockten Fläche (Waldwiese; nachrichtlich):	0,240 ha
Überschuss:	1,717 ha
Ergebnis: Waldbilanz mit Überschuss ausgeglichen	1,720

R:\Projekte\000.07.032\_BAB\_A4\_Hersfeld\_West\4\_gp\Plande\Blaueintr\_NachErörterungsp\_Waldbil\_A4\_hersfeld\_west\_160210.mxd

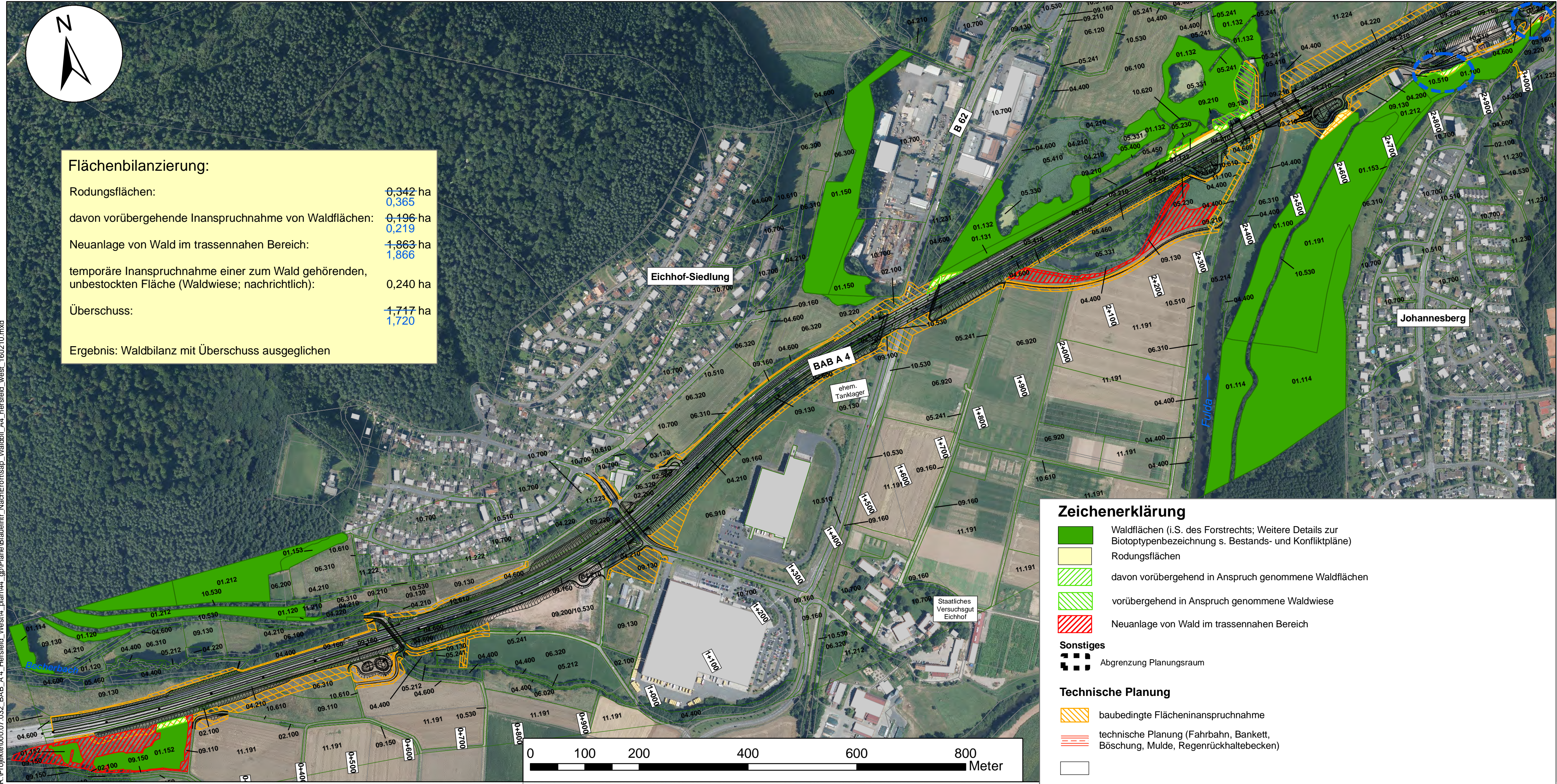

### Zeichenerklärung

- Waldflächen (i.S. des Forstrechts; Weitere Details zur Biotoptypenbezeichnung s. Bestands- und Konfliktpläne)
- Rodungsflächen
- davon vorübergehend in Anspruch genommene Waldflächen
- vorübergehend in Anspruch genommene Waldwiese
- Neuanlage von Wald im trassennahen Bereich

### Sonstiges

- Abgrenzung Planungsraum

### Technische Planung

- baubedingte Flächeninanspruchnahme
- technische Planung (Fahrbahn, Bankett, Böschung, Mulde, Regenrückhaltebecken)

### Anpassungen im Zuge der 2. Planänderung

Ergänzte Darstellung betroffener Flächen

Datengrundlage: Amtliche Liegenschaftskarte mit Genehmigung der Hessischen Verwaltung für Bodenmanagement und Geoinformation (HVBG)

## 2. PLANÄNDERUNG

1	Anpassung Ausschnitt, Aktualisierung Flächenangaben	Februar 2016	Knepper
Nr.:	Art der Änderung:	Datum:	Zeichen:

ENTWURFSBEARBEITUNG:		Datum	Zeichen
	Emch+Berger GmbH Ingenieure und Planer	bearbeitet: Mai 2015	MAK
	Umwelt- und Landschaftsplanung	gezeichnet: Mai 2015	MAK
	Lorenzstraße 34 76135 Karlsruhe	geprüft: Mai 2015	RIM
	Telefon (0721) 91 37 94-0 Telefax (0721) 91 37 94-20		

Hessen Mobil  
Straßen- und Verkehrsmanagement

Unterlage Nr.: **9.3 Anlage II**  
Blatt Nr.: **1 a**  
Hessen ID: 04713

Datum	Zeichen
bearbeitet:	
gezeichnet:	
geprüft:	

**BAB A4, Grundhafte Erneuerung mit Anbau von Stand- und Zusatzfahrstreifen zw. dem AD Kirchheim und der AS Wildeck/Obersuhl, Abschnitt Bad Hersfeld-West (3. BA)**

Straße: BAB A4 AD Kirchheim - AS Wildeck/Obersuhl  
Beginn: Str.-km 361,300 / Bau-km 0+000,000  
Ende: Str.-km 357,413 / Bau-km 3+888,040

**Landschaftspflegerischer Begleitplan**  
**Waldbilanzplan**  
Maßstab: 1 : 5.000

Aufgestellt:  
Eschwege, den 22.06.2015  
Hessen Mobil  
- Dezernat Planung Nordhessen / BAB Nord -

Geprüft:  
Wiesbaden, den 24.06.2015  
Hessen Mobil  
- Zentrale -

i. A. Gerald Gluth  
Teamleiter

i. A. Sonja-Christina Beßler  
Projektingenieurin

Genehmigt:  
Eschwege, den 26.06.2015  
Hessen Mobil  
- Dezernat Planung Nordhessen / BAB Nord -

i. A. Ralf Struij  
Dezernent