

# Zeichenerklärung

## Bestand

- 06.320 Intensiv genutzte Frischwiesen (komplette Maßnahmenfläche)
- 02.400 Hecken-/Gebüschpflanzung (heimisch, standortgerecht)
- 10.610 bewachsene Feldwege

## Landschaftspflegerische Maßnahmen (mit KV-Code der Zielbiotoptypen)

- E15 Ersatzmaßnahme
- Maßnahmenbeschreibung**
- Begrenzung der Maßnahmenfläche
- Andere Röhrichte (05.430)
- Ruderalisierter Wiesensaum (09.130)
- Neuanlage naturnaher Stillgewässer in naturnaher Umgebung/andere Röhrichte (05.339/05.460)
- Aufwertung Waldsaum
- Temporäre Befestigung Waldweg
- entfällt** Textliche Erläuterung zu den Bestandteilen der 2. Planänderung

## Sonstiges

- Flurstücksgrenzen
- Gemeindegrenze
- Flurgrenzen

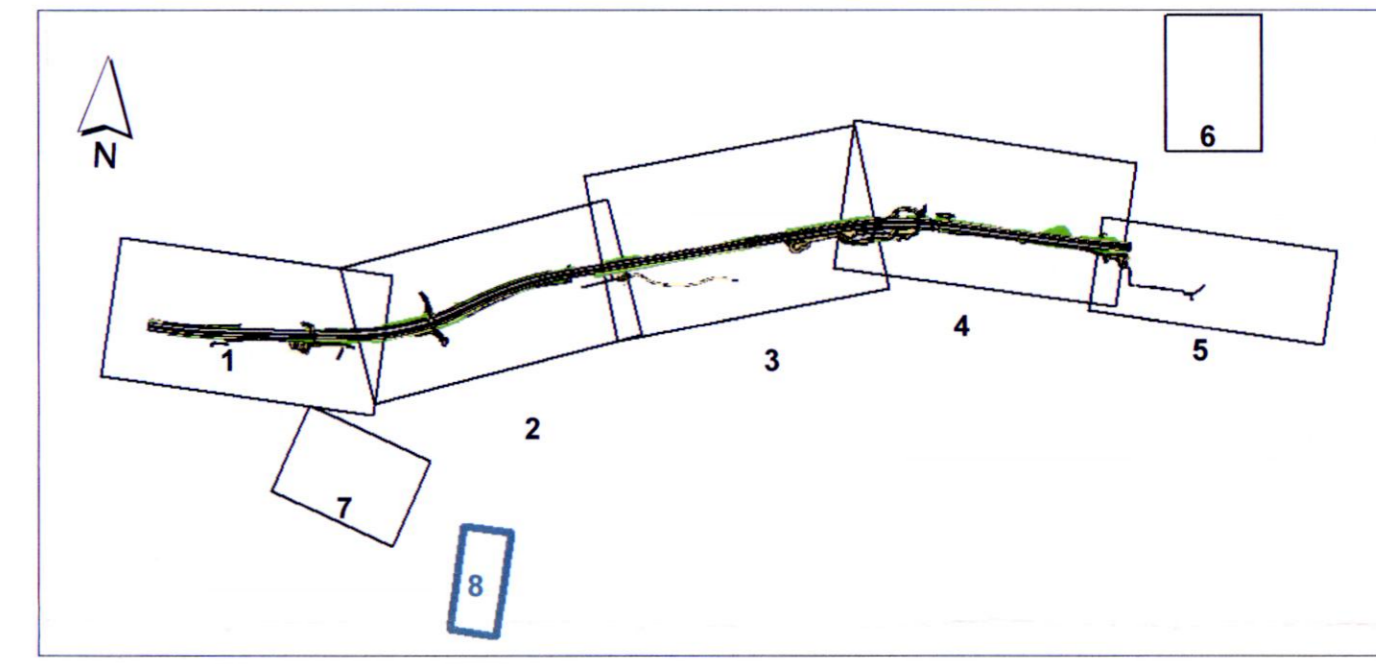
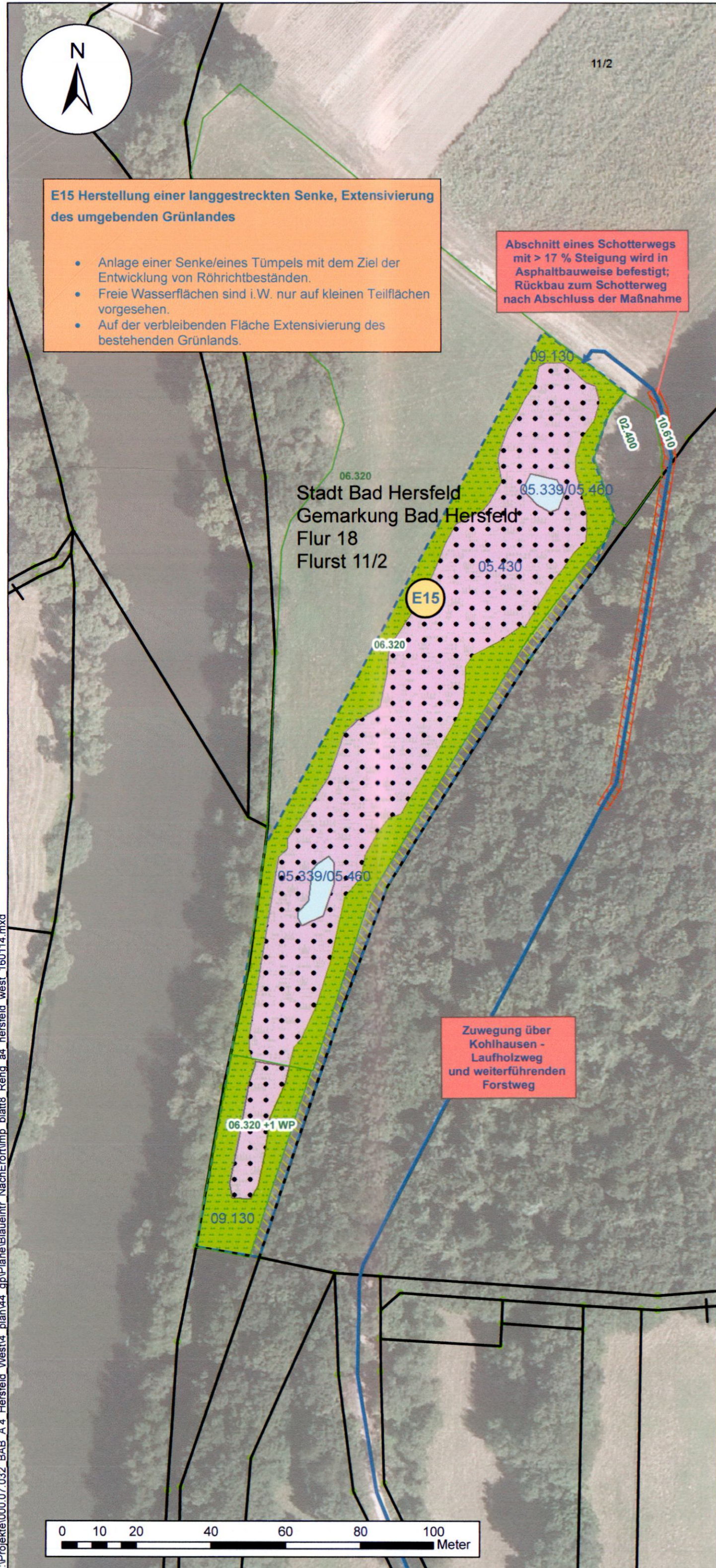

Datengrundlage: Amtliche Liegenschaftskarte mit Genehmigung der Hessischen Verwaltung für Bodenmanagement und Geoinformation (HVBG).

## 2. PLANÄNDERUNG

Nr.	Art der Änderung:	Datum:	Zeichen:

ENTWURFSBEARBEITUNG:		Datum	Zeichen
 <b>Emch+Berger GmbH</b> Ingenieure und Planer Umwelt- und Landschaftsplanung Lorenzstraße 34 76135 Karlsruhe	bearbeitet:	Mai 2015	MAK
	gezeichnet:	Mai 2015	MAK
	geprüft:	Mai 2015	RIM

**Hessen Mobil**  
 Straßen- und Verkehrsmanagement

Unterlage Nr.: 9.2  
 Blatt Nr.: 8 von 8  
 Hessen ID: 04713

**BAB A4, Grundhafte Erneuerung mit Anbau von Stand- und Zusatzfahrstreifen zw. dem AD Kirchheim und der AS Wildeck/Obersuhl, Abschnitt Bad Hersfeld-West (3. BA)**

Straße: BAB A4 AD Kirchheim - AS Wildeck/Obersuhl  
 Beginn: Str.-km 361,300 / Bau-km 0+000,000  
 Ende: Str.-km 357,413 / Bau-km 3+888,040

Lageplan der landschaftspflegerischen Maßnahmen  
 Maßstab: 1 : 1.000

Aufgestellt: Eschwege, den 04.02.2016.2015 Hessen Mobil - Dezernat Planung Osthessen -  <div style="text-align: center;">                     i. A. <u>Thomas Knepper</u>                      Teamleiter                 </div>	Geprüft: Wiesbaden, den 05.02.2016 Hessen Mobil - Zei -  <div style="text-align: center;">                     Unterlage zum  <b>Planfeststellungsbeschluss</b>                      vom 23.12.2019 Az. 061-k-04#2.168                      Wiesbaden, den 15.1.2020                      Hessisches Ministerium                      für Wirtschaft, Energie, Verkehr                      und Wohnen                      Abt. VI                      Im Auftrag                        Baudirektor                 </div>
---	--

R:\Projekte\000.07.032\_BAB\_A4\_Hersfeld\_West\4\_plan\44\_gp\Plane\Blaueintr\_NachErörterung\_blat8\_Rehg\_a4\_hersfeld\_west\_160114.mxd