

Y 547246.745  
X 5633232.835

Y 548258.393  
X 5633651874

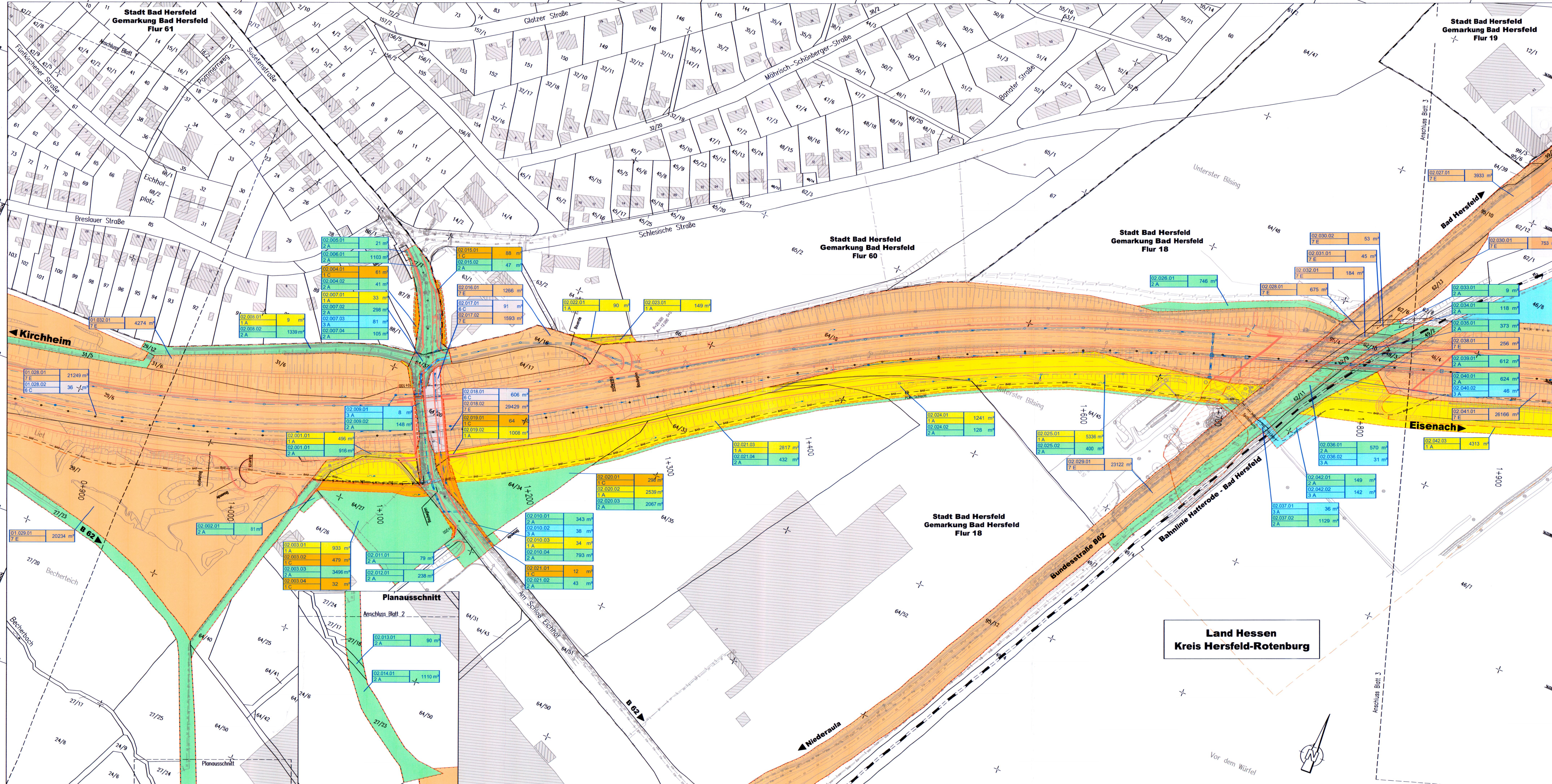

Y 547458.752  
X 5632721.006

Y 548470.400  
X 5633140.045

### Zeichenerklärung

Erwerbsart / Erwerbszweck

1A / 1D	1A - für den Straßenbau zu erwerbende Flächen 1D - für LBP zu erwerbende Flächen
2A / 2D	2A - für den Straßenbau vorübergehende benötigte Flächen 2D - für LBP vorübergehende benötigte Flächen
3A / 3D	3A - für den Straßenbau dauernd zu beschränkende Flächen 3D - für LBP dauernd zu beschränkende Flächen
7E	7E - sonstige Erwerbsflächen für Dritte
6C	6C - abzugebende Flächen an Dritte

Nr. des Grunderwerbszeichnisses 01.034.03  
Teilfläche des Flurstückes 1A  
Erwerbsart / Erwerbszweck

Landesgrenze 116/12  
Kreisgrenze  
Gemeindegrenze  
Gemarkungsgrenze  
Flurgrenze  
Flurstücksgrenze

01. Nr. des Grunderwerbsplanes  
034. Nr. des betroffenen Flurstücks  
03. Teilfläche eines Flurstücks

Flurstücknummer  
Zusammengehörigkeitspfeil

Koordinatensystem: UTM 32  
UTM (Gemeinsame örtliche Strecken sind im UTM-Koordinatensystem rund 40 cm je Kilometer kürzer, das bedeutet 4cm je 100m).  
Hinweis:  
Auf dieser Vermessung basierende Planungsvorhaben müssen im o.g. Koordinatensystem erfolgen.  
Es ist auf die Voreinstellung des Koordinatensystems im CAD-Programm zu achten.

Datengrundlage: Amtliche Liegenschaftskarte mit Genehmigung der Hessischen Verwaltung für Bodenmanagement und Geoinformation (HVBG).  
Dies ist kein amtlicher Auszug nach § 16 des Hessischen Vermessungs- und Geoinformationsgesetzes!

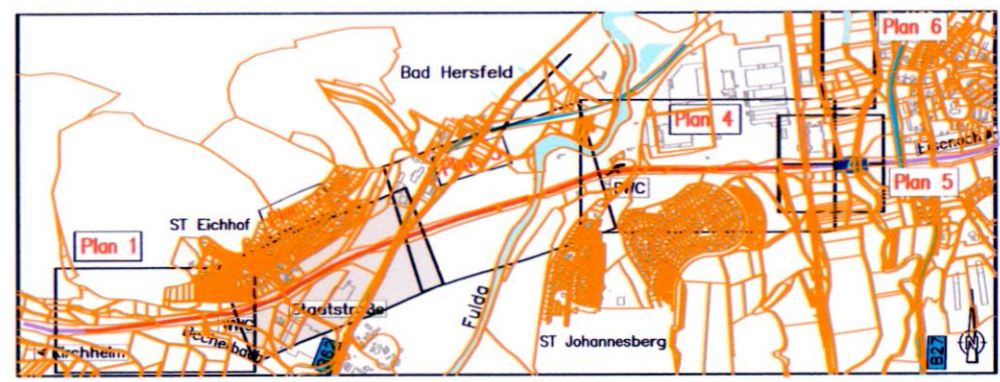

## PLANFESTSTELLUNG

Nr. _____		Datum _____		Name _____	
Art der Änderung _____					
Entwerfer/Verfasser: _____					
bearbeitet: Jul 11		Datum: Jul 11		Zeichen: Schilling	
gezeichnet: Jul 11		Datum: Jul 11		Zeichen: Schilling	
geprüft: August 11		Datum: August 11		Zeichen: Schilling	
geprüft: 02.08.2011		Datum: 02.08.2011		Zeichen: _____	

**Hessen Mobil** **Strassen- und Verkehrsmanagement**

Unterlage Nr.: 10.1  
Blatt Nr.: 2  
Hessen ID: 04713

BMB M, Grundhafte Erneuerung mit Anbau von Stand- und Zusatzfahrstraßen zw. dem AD Kirchheim und der AS Wilsch / Obersuhl, Abschnitt Bad Hersfeld-West (3.BA)  
Str.-km 361,300 / Bau-km 0+000,000  
Ende: Str.-km 357,413 / Bau-km 3+888,040

Gezeichnet: \_\_\_\_\_  
Geprüft: \_\_\_\_\_

GRUNDERWERBSPLAN 2  
Maßstab 1 : 1.000

Aufgestellt: Eschwege, den 08.02.2012  
Hessen Mobil, Straßen- und Verkehrsmanagement Eschwege  
i. A. gez. Dehnhard  
(Mozk Dehnhard, Dipl.-Ing.)

Gewirft: Es, H, St

Unterlage zum Planfeststellungsbeschluss  
vom 23.12.2019 / Az. 081-4-042/168  
Wiesbaden, den 15.1.2020  
Hessisches Ministerium Wirtschaft, Energie, Verkehr und Wohnen  
Abt. VI  
im Auftrag  
Raubdrucker