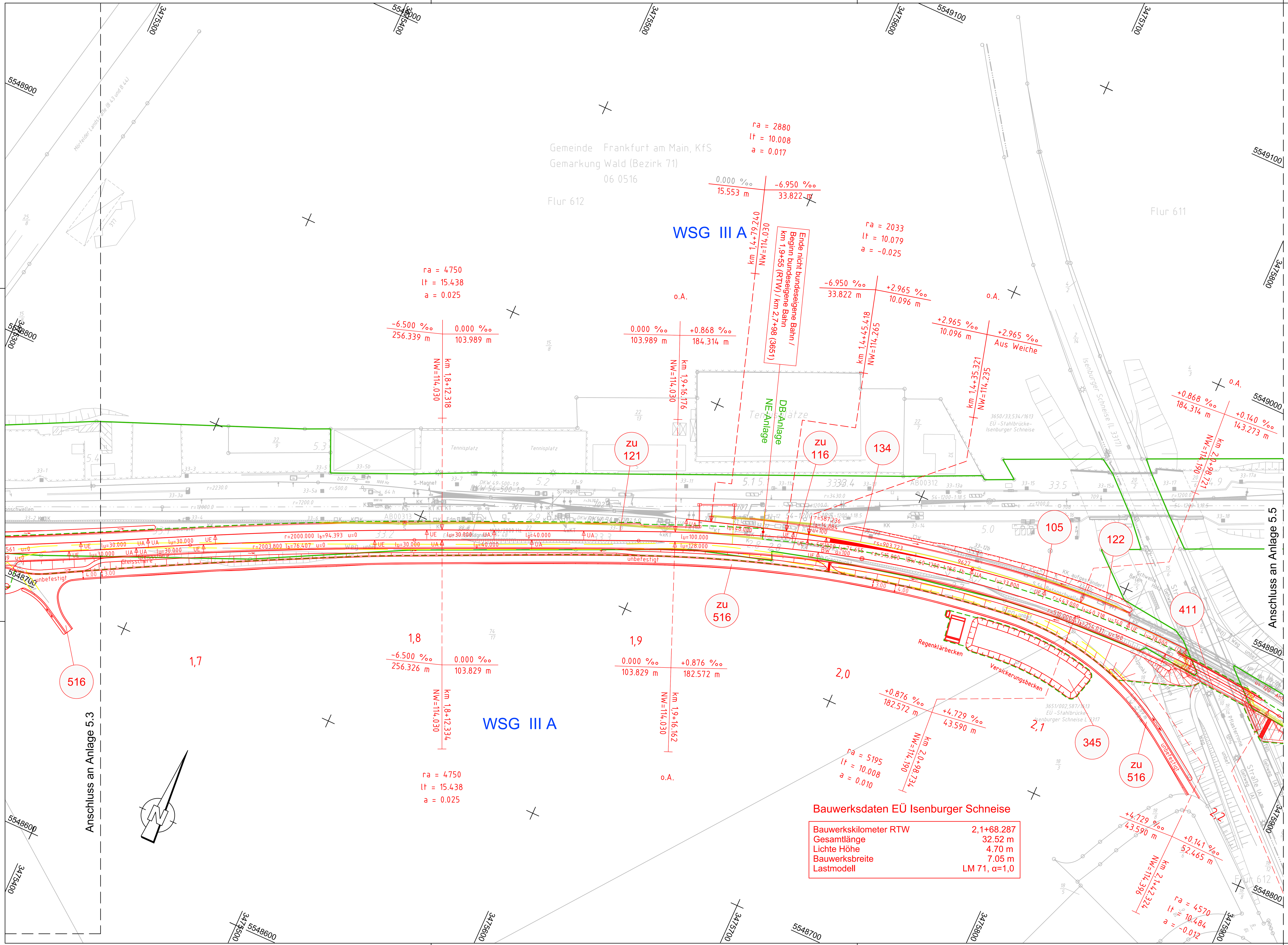

Bauwerksdaten EÜ Isenburger Schneise

Bauwerkskilometer RTW	2,1+68.287
Gesamtlänge	32.52 m
Lichte Höhe	4.70 m
Bauwerksbreite	7.05 m
Lastmodell	LM 71, α=1,0

Legende

Zeichen	Bedeutung
	Bestand
	Planung (zur Planfeststellung beantragt)
	Rückbau (zur Planfeststellung beantragt)
	DB Eigentumsgrenze
	NE-Anlage
	Planung S-Bahn Gateway Gardens (nachrichtlich)
	Planung Bf Stadion 2. und 3. Ausbaustufe (nachrichtlich)
	Planung Dritter (nachrichtlich)
	Gemarkungsgrenze
	Flurgrenze
	Flurstücksgrenze
40/32	Flurstücksnummer
	Grenze Wasserschutzgebiete (nachrichtlich)
Nr.	laufende Nummer des Bauwerksverzeichnisses
	Lärmschutzwand
oben / unten	Böschung
	Entwässerungsgraben mit Fließrichtung der Tiefenentwässerung
	Versickerungsanlage (Graben, Mulde, Mulden-Rigolen)
	Zaun
	Aufzug
	Überdachung
	Treppe
	Rampe
	Baum (Pflanzung)
	Straßeneinlauf
	Entwässerungsschacht
42-20	Oberleitungsmast mit Mastnummer
	Kabelkanal
	Beleuchtungsmast
54-300-1:14	Weichenbauform (Schienenprofil-Zweiggleisradius-Weichenneigung)
ra = 2560.000 m, lta = 23.129 m, a = 0.104 m; -13.000 ‰ 161.458 m; +5.069 ‰ 111.076 m; NW=111.680 m; km 1,0+08.840	Neigungsbrechpunkt mit Angabe von Gradientenneigung (Streckenachse), Länge der Gefälle- bzw. Steigungsstrecke, Ausrundungshalbmesser r, Tangentenlänge lta, Stichmaß a, Höhe des Tangentenschnittpunkts über Normalhöhennull NW und Station

Abkürzungen:

Wasserschutzgebiet	WSG	Übergangsbogenanfang	UA
Radius [m]	r	Übergangsbogenende	UE
Innenbogenweiche	IBW	Bogenanfang	BA
Stammgleisradius	rs	Bogenende	BE
Zweiggleisradius	rz	Bogenwechsel	BW

Plangrundlagen:
- Amtliches Liegenschaftskatasterinformationssystem Stand 02/2018
- Topografie Stand 05/2014
- Leitungstrassenbestandsauskunft Stand 09/2014 / 09/2018
- Weitere spezifische Plangrundlagen siehe Erläuterungsbericht

Regionaltangente West / PfA Süd 1

Von der Europäischen Union kofinanziert
Transeuropäisches Verkehrsnetz (TEN-V)

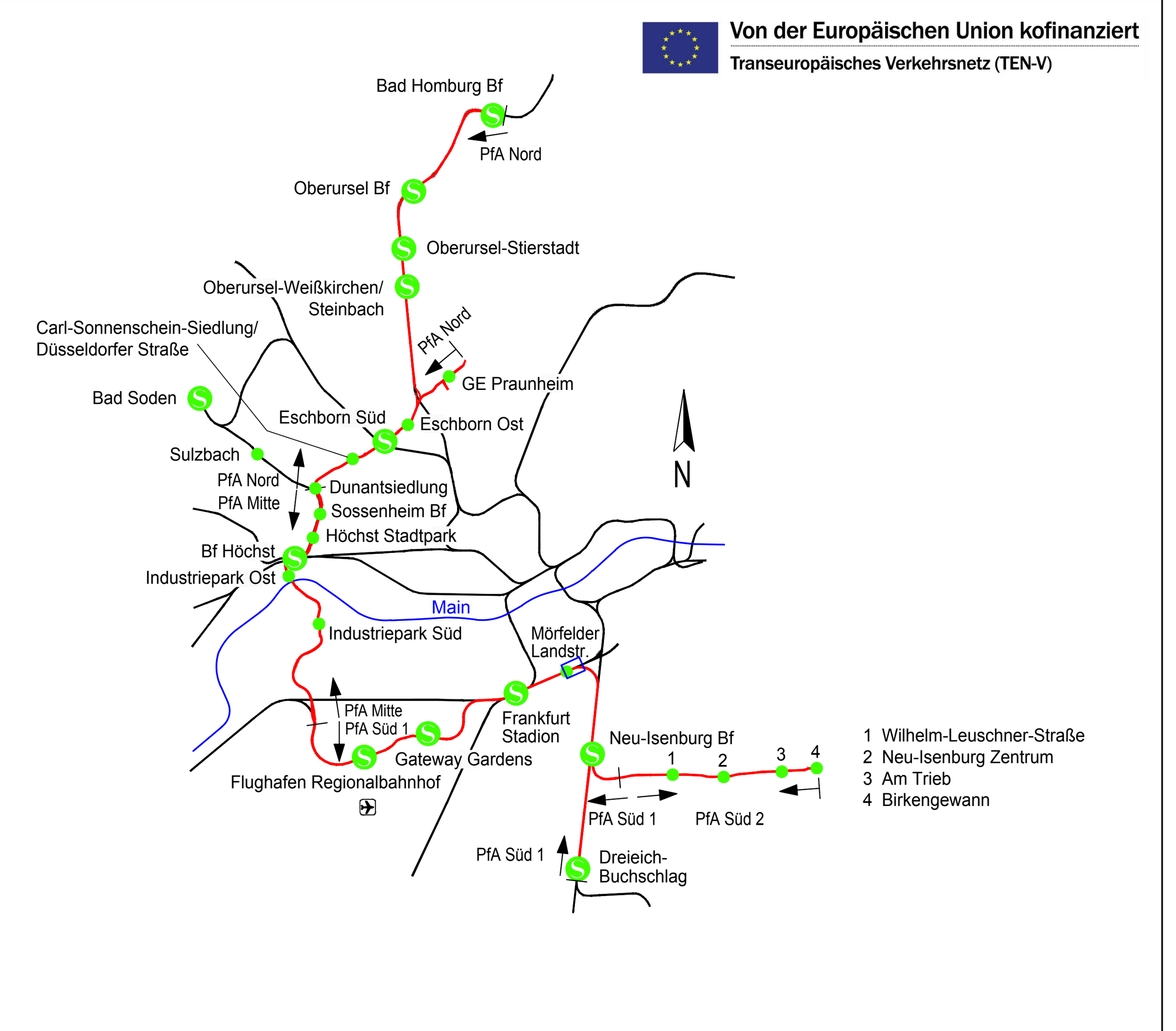

				Lagesystem: DB_REF Höhensystem: DB_REF (DHHN92)		
					Datum	Name
				bearb.	23.05.2019	Dbrg
				gez.	23.05.2019	Ap
Index	Änderungen bzw. Ergänzungen	Datum	Name	gepr.	23.05.2019	Lzp

Genehmigungsplanung

Vorhabenträger

RTW *Planungsgesellschaft mbH*
Stiftstraße 9-17
60313 Frankfurt

Frankfurt/M, den 23.05.2019 gez. Horst Amann

Planverfasser

Schüßler-Plan Ingenieurgesellschaft mbH · SWECO · DB E&C GmbH

Planungsgemeinschaft RTW
Geschäftsführung
c/o Schüßler-Plan Ingenieurgesellschaft mbH
Lindleystraße 11
60314 Frankfurt

Frankfurt/M, den 23.05.2019 gez. i.A. P. Lutz

Maßstab 1:1000

Format 429x970 mm

Lageplan
EÜ Isenburger Schneise

km 1.6+60 bis km 2.2+02

Anlage 5.4

Blatt 004

Ausgabe vom 23.05.2019

Planaufsteller	-	Phase	-	Gewerk	-	Planart	-	PSP-Code	-	lfd. Nr.	-	Index	Format
SWE	-	4	-	OV	-	LP	-	03_00_00_000	-	004	-	_	.pdf

P:\02_TM\1105\Pro\1105-13-002-RTW-Lph3-4\090-Plaene\092-CAD\020-Genehmigungsplanung\LP-1000\LAGEPLAN_1000.dwg