

Regelquerschnitt 04
Karl-Plagge-Platz
Haltestelle
Ludwigshöhviertel

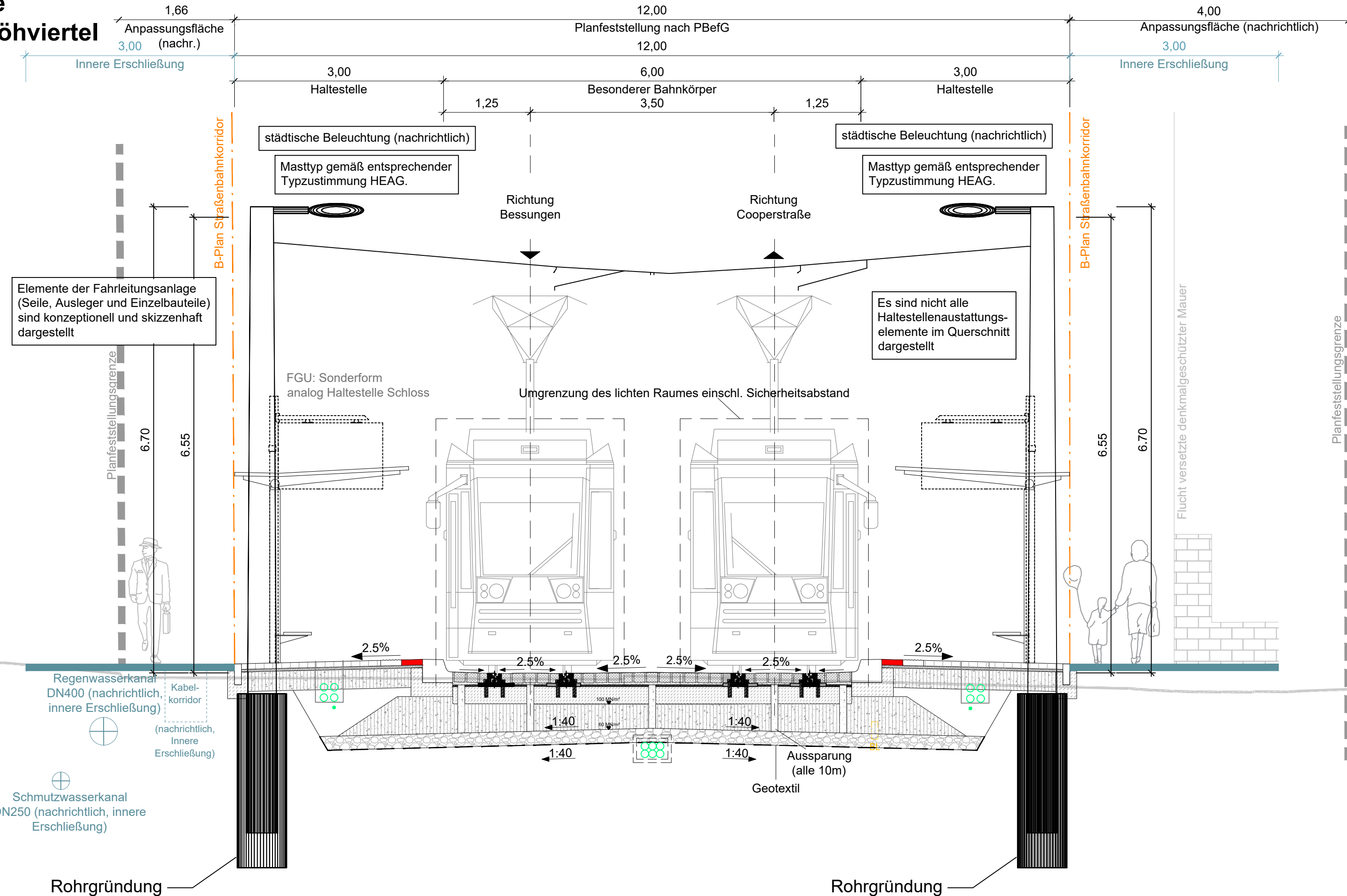

Oberbau Haltestelle

- 8,0 cm Betonpflasterstein
- 4,0 cm Pflasterbett
- 28,0 cm Schottertragschicht
- 40,0 cm Gesamtdicke Haltestelle
- Aufbau gem. RStO 12, Tafel 6, Zeile 1

Oberbau Bahnkörper
Eingedeckte Pflasterfahrbahn

- 14,0 cm Pflasterstein
- 4,0 cm Sand
- 100 MN/m² 27,0 cm Betontragplatte mit Rillenschiene 60R2
- 60 MN/m² ≥ 35,0 cm Schottertragschicht 0/45
- ≥ 82,5 cm Gesamtdicke Bahnkörper
- 20,0 cm Bodenaustausch
- Aufbau gem. VDV 600 mit Bezug auf RStO 12

Leitungsdarstellung:
 Abstimmungsergebnis Leitungs koordinierung Stand 07/22

1 2 3

Lagestatus 100

Nr.	Art der Änderung	Datum	Zeichen

HEAG MOBILO HEAG mobilo GmbH
 Straßenbahnnetz
 Klappacher Straße 172
 64285 Darmstadt

Wissenschaftsstadt Darmstadt
 der Magistrat Mobilitätsamt

	Datum	Name
bearb.	08/22	Buc
gez.	08/22	Buc
geprüft	08/22	NT

Raum für Registratur/Ordnung

Genehmigungsplanung

Ortslage : Darmstadt
 Straße : Karl-Plagge-Platz
 Haltestelle : Ludwigshöhviertel

Bezeichnung der Unterlage:
 Regelquerschnitt 04
 Haltestelle Ludwigshöhviertel

Projekt-Nr.: 15648 Unterlagen-Nr.: B_6.4 Maßstab: 1:50

Anbindung Ludwigshöhviertel

HEAG mobilo GmbH Leitung Abteilung Straßenbahnnetz i.V. gez. A. Tschann (Dipl.-Ing. Astrid Tschann) Darmstadt, den 05.12.2022	HEAG mobilo GmbH Leitung Sachgebiet Planung und Projektierung i.A. gez. M. Klein (Dipl.-Ing. Markus Klein) Darmstadt, den 05.12.2022	HEAG mobilo GmbH Betriebsleitung BOSTrab ppa. gez. V. Amato (Dipl.-Math. Vera Amato) Darmstadt, den 05.12.2022
---	--	--

Darmstadt, den 16.12.2022 Dezernat III	Darmstadt, den 08.12.2022 Mobilitätsamt	Darmstadt, den 06.12.2022 Mobilitätsamt	Darmstadt, den 06.12.2022 Mobilitätsamt
gez. M. Kolmer Michael Kolmer Stadtrat	gez. R. Kutschera (in Vertretung) Dipl. Ing. Metzker Amtsleiterin	gez. V. Trevisan (in Vertretung) Dipl. Ing. Samaan Abteilungsleitung	gez. G. Edelmann (in Vertretung) Dipl. Ing. Richter Sachgebietsleitung