

**FFH-Vorprüfung für das Gebiet DE 4917-401
"Hessisches Rothaargebirge"**

Karte 1: Übersichtskarte

- FFH-Gebiet Natura 2000-Gebiet, bei dem Beeinträchtigungen nicht ausgeschlossen werden können und das Gegenstand der vorliegenden FFH-VP ist
- Vogelschutzgebiet Natura 2000-Gebiet, bei dem Beeinträchtigungen nicht ausgeschlossen werden können und das Gegenstand der vorliegenden FFH-VP ist
- Streckenverlauf des geprüften Bauvorhabens
- Untersuchungsraum

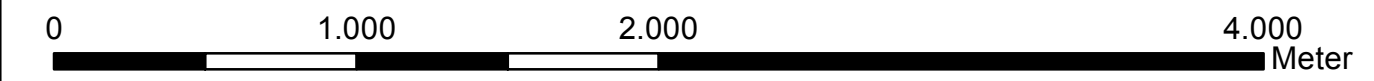
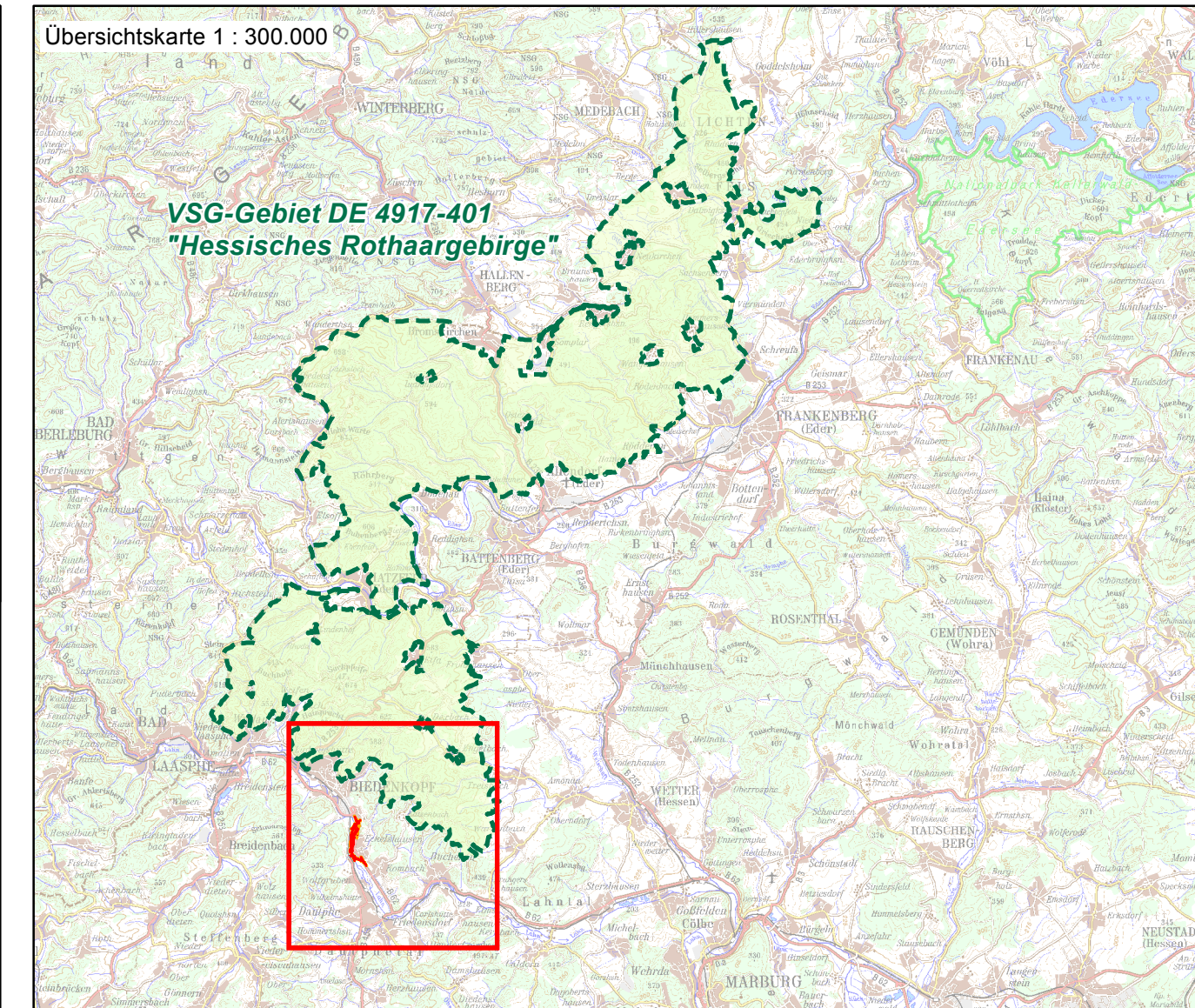
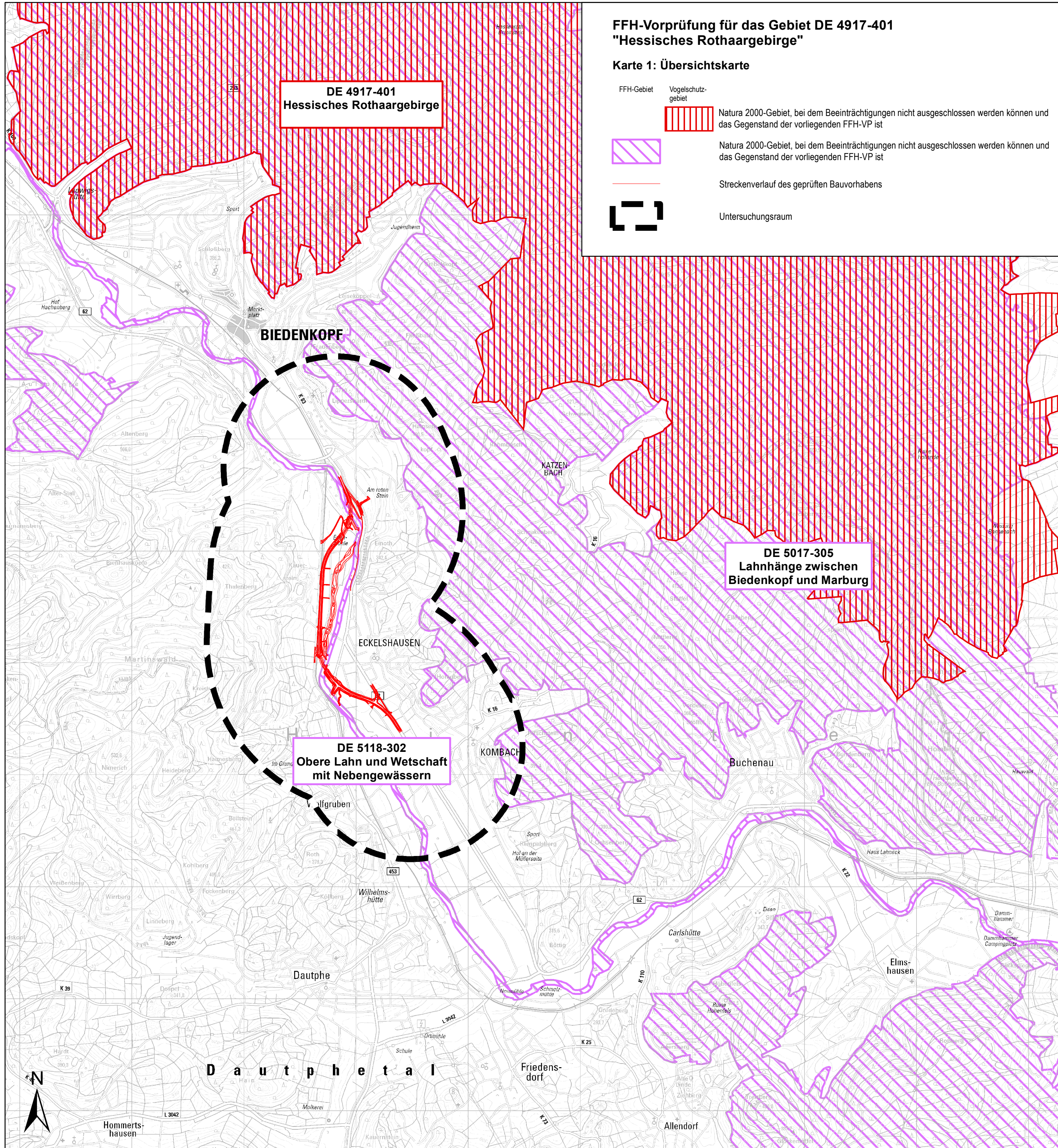

	Pöyry Deutschland GmbH Siegburger Straße 183-187 50679 Köln Tel. 0221 / 912843-0 Fax 0221 / 912843-33	Datum	Zeichen
		bearbeitet	02/2017 LSO/MUX
		gezeichnet	02/2017 KUM
geprüft	02/2017 <i>i.v. J. Koidel</i>		

Nr.	Art der Änderung	Datum	Name

FESTSTELLUNGSENTWURF

<ul style="list-style-type: none"> Hessen Mobil Straßen- und Verkehrsmanagement Dezernat Planung Westhessen Marburg 		Unterlage: 19.5
		Blatt Nr.: 1 von 1
		Hessen ID: 03552
		Datum

Ortsumgebung Biedenkopf / Eckelshausen im Zuge der B 62	bearbeitet	
	gezeichnet	
	geprüft	

FFH-Vorprüfung für das Gebiet DE 4917-401
Karte 1: Übersichtskarte
Maßstab: 1:25.000

Straße: B 62
Beginn: von Netzknoten 5017 075 - 5117 001 Str.-km 0,290 (alt)
Ende: bis Netzknoten 5117 001 - 5117 002 Str.-km 0,948 (alt)

Aufgestellt:
Marburg, den 10.03.2017
Hessen Mobil
- Dezernat Planung Westhessen -

i.A. Hartwig

(Dezernent)