

BUNDESLAND: HESSEN  
REGIERUNGSBEZIRK: GIESSEN  
LANDKREIS: MARBURG-BIEDENKOPF  
STADT: BIEDENKOPF

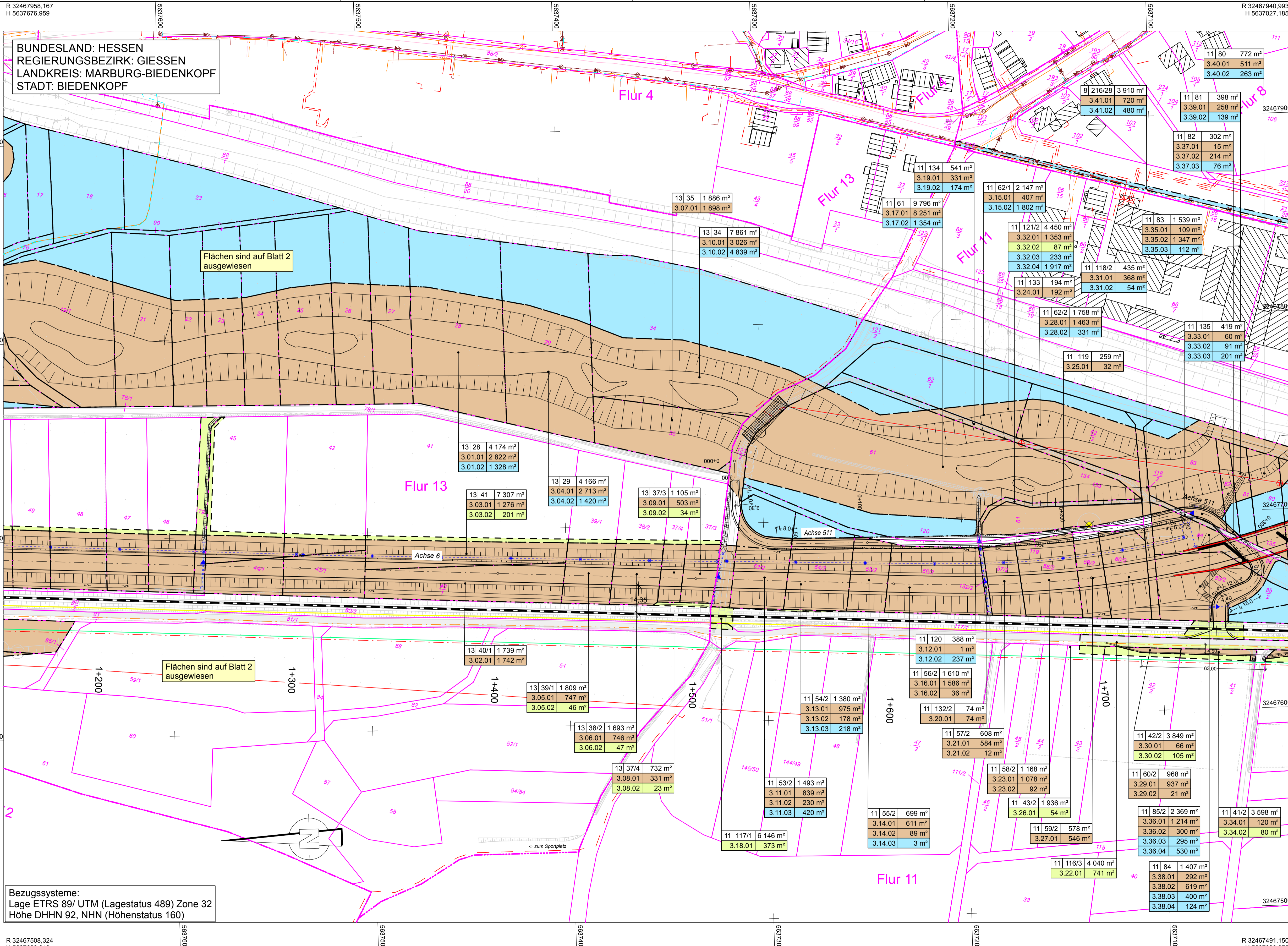

Flächen sind auf Blatt 2 ausgewiesen

Flächen sind auf Blatt 2 ausgewiesen

Bezugssysteme:  
Lage ETRS 89/ UTM (Lagestatus 489) Zone 32  
Höhe DHHN 92, NHN (Höhenstatus 160)

### Zeichenerklärung

**Grunderwerb**

- zu erwerbende Fläche
- vorübergehend in Anspruch zu nehmende Fläche
- dauernd zu belastende Fläche

3 | 14/2 | 4 248 m<sup>2</sup> Flur / Flurstück / Größe des Flurstückes

2.34.1 | 345 m<sup>2</sup> lfd. Nr. im Grunderwerbsverzeichnis / Größe der Teilfläche  
2 Nr. des Grunderwerbsplanes  
34 lfd. Nr. des betroffenen Flurstückes  
1 Teilfläche eines Flurstückes

Zusammengehörigkeitspfeil

Gemarkungsgrenze  
Flurgrenze  
Flurstücksgrenze  
außerhalb/ innerhalb des Baufeldes

Flurstücksnummer

Der Leitungsbestand ist auf Grundlage der von den Betreibern für die Planung der Ortsumfahrung Eckelshausen der B62 zur Verfügung gestellten Daten erfasst und dargestellt worden. Die Betreiber haben die Daten ausschließlich zum Auskunftszweck für diese Planung zur Verfügung gestellt und versagen es strengstens, diese Daten komplett oder auszugsweise, über diesen Zweck hinaus ohne vorherige schriftliche Zustimmung des jeweiligen Betreibers an Dritte weiterzugeben. In dieses Verbot eingeschlossen ist auch die Bestandsinformation über die dargestellten Daten. Auch intern dürfen die Daten nur für den genannten Planungszweck verwendet werden.

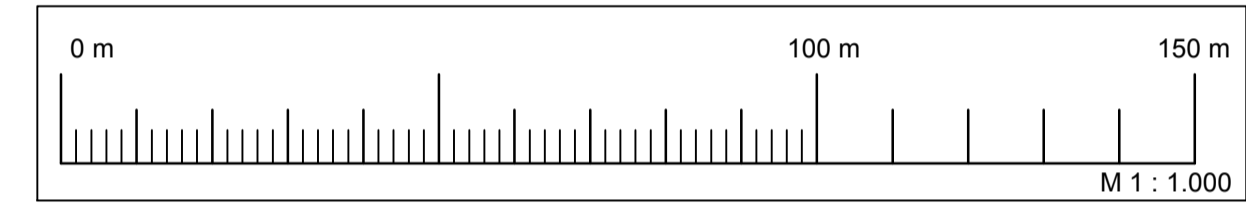

Entwurf: Emch + Berger GmbH  
bearbeitet: 03/2017  
gezeichnet: 03/2017  
geprüft: i.k./m

Emch + Berger  
Weimar  
Coudraystraße 6  
99423 Weimar  
Tel.: 03643/4391-0 Fax: 03643/439199

Datum: 03/2017  
Zeichen: gop  
wai

Nr.: Art der Änderung: Datum: Zeichen:

## FESTSTELLUNGSENTWURF

Hessen Mobil  
Straßen- und Verkehrsmanagement

HESSEN

Unterlage Nr.: 10.1  
Blatt Nr.: 3  
Hessen ID: 03552

Ortsumgebung Biedenkopf/Eckelshausen  
im Zuge der B 62

Straße: B 62  
Beginn: von Netzknoten 5017 075 - 5117 001 Str.-km 0,290 (alt)  
Ende: bis Netzknoten 5117 001 - 5117 002 Str.-km 0,948 (alt)

Bearbeitet: 10.03.2017  
aufgestellt: Marburg, den 10.03.2017  
Hessen Mobil  
Dezernat Planung Westhessen -  
i.A. Hartwig  
(Dezernent)

Grundverwaltungsplan  
Bau-km 1+240,000 - 1+740,000  
Maßstab: 1:1000

10.03.2017  
i.A. Hartwig  
(Dezernent)