

BUNDESLAND: HESSEN
REGIERUNGSBEZIRK: GIESSEN
LANDKREIS: MARBURG-BIEDENKOPF
STADT: BIEDENKOPF

Zeichenerklärung

- Grunderwerb**
- zu erwerbende Fläche
 - vorübergehend in Anspruch zu nehmende Fläche
 - dauernd zu belastende Fläche
- 9 | 14/2 | 4 248 m² Flur / Flurstück / Größe des Flurstückes
- 2.34.1 | 345 m² lfd. Nr. im Grunderwerbsverzeichnis / Größe der Teilfläche
2 Nr. des Grunderwerbsplanes
34 lfd. Nr. des betroffenen Flurstückes
1 Teilfläche eines Flurstückes
- Zusammengehörigkeitspfeil
- Gemarkungsgrenze
Flurgrenze
Flurstücksgrenze außerhalb/ innerhalb des Baufeldes
Flurstücksnummer

Der Leitungsbestand ist auf Grundlage der von den Betreibern für die Planung der Ortsumfahrung Eckelshausen der B62 zur Verfügung gestellten Daten erfasst und dargestellt worden. Die Betreiber haben die Daten ausschließlich zum Auskunftszweck für diese Planung zur Verfügung gestellt und versichern es strengstens, diese Daten komplett oder auszugsweise, über diesen Zweck hinaus ohne vorherige schriftliche Zustimmung des jeweiligen Betreibers an Dritte weiterzugeben. In dieses Verbot eingeschlossen ist auch die Bestandsinformation über die dargestellten Daten. Auch intern dürfen die Daten nur für den genannten Planungszweck verwendet werden.

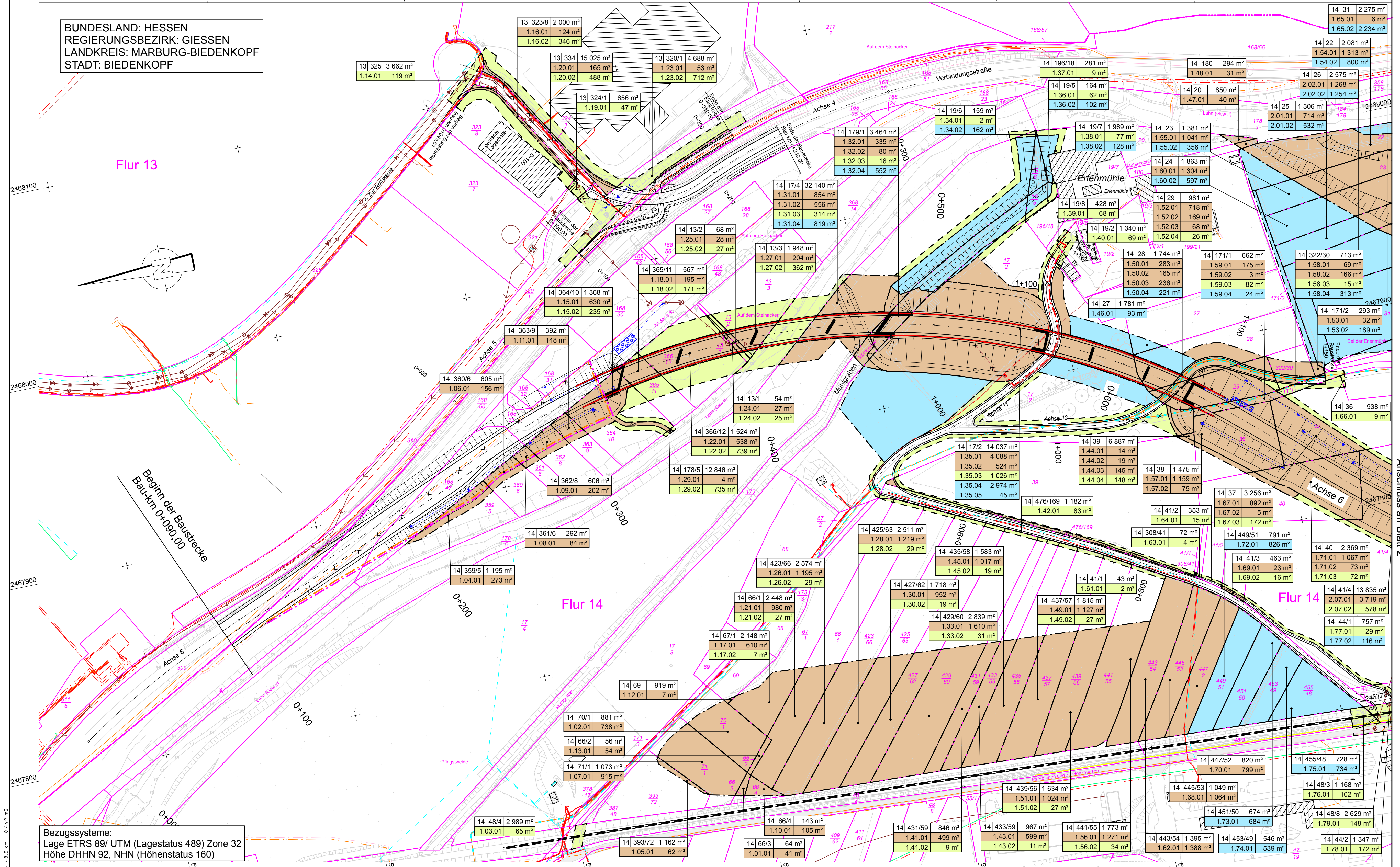

Flur 13

Flur 14

Flur 14

Bezugssysteme:
Lage ETRS 89/ UTM (Lagestatus 489) Zone 32
Höhe DHHN 92, NHN (Höhenstatus 160)

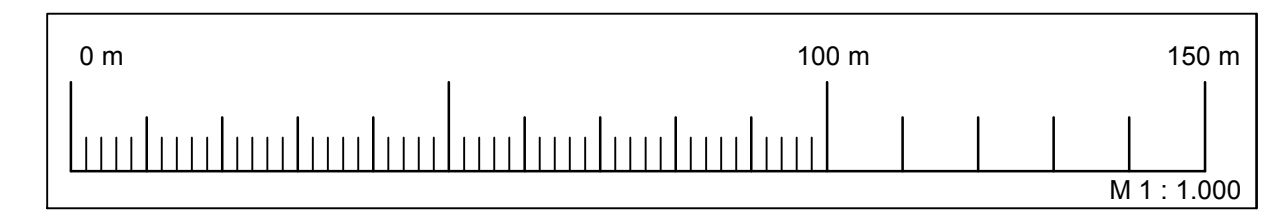

1	2	3	4.1	5
4				
Entwurfsbearbeitung		Emch + Berger GmbH Ingenieure und Planer Weimar Coudraystraße 6 99423 Weimar Tel.: 03643/4391-0 Fax: 03643/439199		Datum 03/2017
Zeichen gop		bearbeitet: gezeichnet: geprüft:		Zeichen wai
Nr.:		Art der Änderung:		Datum:
				Zeichen:

FESTSTELLUNGSENTWURF

Hessen Mobil Straßen- und Verkehrsmanagement	HESSEN	Unterlage Nr.: 10.1
		Blatt Nr.: 1
		Hessen ID: 03552

Ortsumgehung Biedenkopf/Eckelshausen im Zuge der B 62		bearbeitet:	
Straße: B 62		gezeichnet:	
Beginn: von Netzknoten 5017 075 - 5117 001 Str.-km 0,290 (alt)		geprüft:	
Ende: bis Netzknoten 5117 001 - 5117 002 Str.-km 0,948 (alt)		Grunderwerbsplan	
		Maßstab: 1:1000	

aufgestellt: Marburg, den 10.03.2017	i.A. Hartwig (Dezernent)
Hessen Mobil - Dezernat Planung Westhessen -	