

Draufsicht

M 1:750

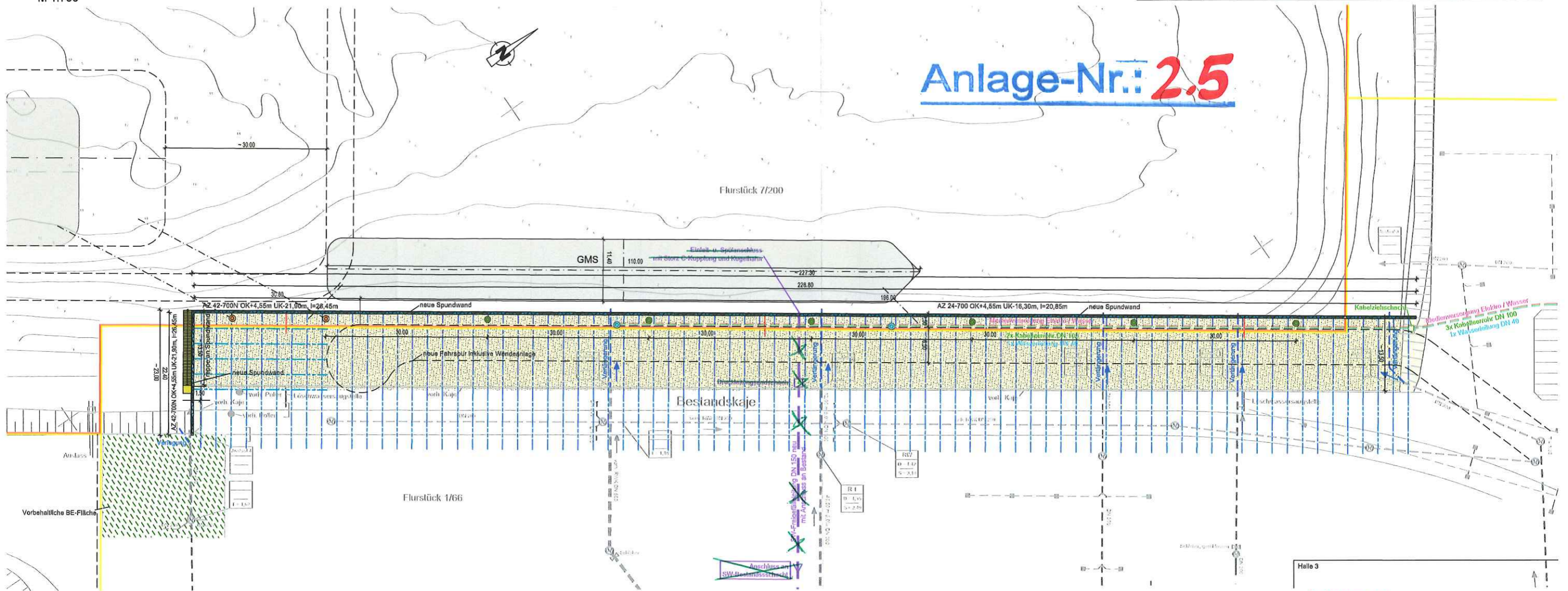

Anlage-Nr.: 2.5



Legende:

Planung

- - - - - Flurstücksgrenze öffentlich
- — — — — Flurstücksgrenze privat
- - - - - Medienversorgung
- - - - - Kabelleerrohr
- - - - - Wasserleitung
- - - - - ~~Schmutzwasserkanal~~ *entfällt*
- - - - - Niederschlagsentwässerung einschließlich Auslässe
- - - - - Löschwassersaugstelle
- █ Spundwand
- █ Treppe
- Auffüllung
- - - - - Rückverankerung
- ● Poller
- Energieversorgungspoller

**Hinweis:**  
Die Tiefen im Hafenbecken beziehen sich auf den mittleren Hafenwasserstand im Industriehafen von +2,30mNHN.

Anlage zum wasserbehördlichen Verfahren  
Bremen, 04. JUNI 2024

<h2 style="margin: 0;">Wasserrechtlicher Antrag gemäß § 68 WHG</h2>														
<p>Projekt:</p> <h1 style="margin: 0;">Bremen - Kalihafen</h1> <h2 style="margin: 0;">Neubau der nordöstlichen Ufereinfassung</h2>														
Bauherr: <b style="font-size: 1.2em;">bremenports</b> <small>Bremen Bremerhaven GmbH &amp; Co. KG</small>	Übersichtsplan Baumaßnahmen  Unterlage 2.5	Maßstab 1:750												
Aufsteller: <b style="font-size: 1.2em;">eriksen</b> OLDENBURG Eriksen und Partner GmbH Planen und Beraten im Bauwesen Cloppenburg Str. 200, 26133 Oldenburg Telefon: (0441) 9 21 78 - 350 Telefax: (0441) 9 21 78 - 379		Projekt-Nr. 620 276 <table border="1" style="width: 100%; border-collapse: collapse; font-size: 0.8em;"> <tr> <th style="width: 10%;"></th> <th style="width: 15%;">Datum</th> <th style="width: 75%;">Zeichen</th> </tr> <tr> <td>bearb.</td> <td>31.05.2023</td> <td>JM</td> </tr> <tr> <td>gez.</td> <td>04.04.2023</td> <td>Ca</td> </tr> <tr> <td>gepr.</td> <td>31.05.2023</td> <td>JM</td> </tr> </table>		Datum	Zeichen	bearb.	31.05.2023	JM	gez.	04.04.2023	Ca	gepr.	31.05.2023	JM
	Datum	Zeichen												
bearb.	31.05.2023	JM												
gez.	04.04.2023	Ca												
gepr.	31.05.2023	JM												