

**Draufsicht**

M 1:750

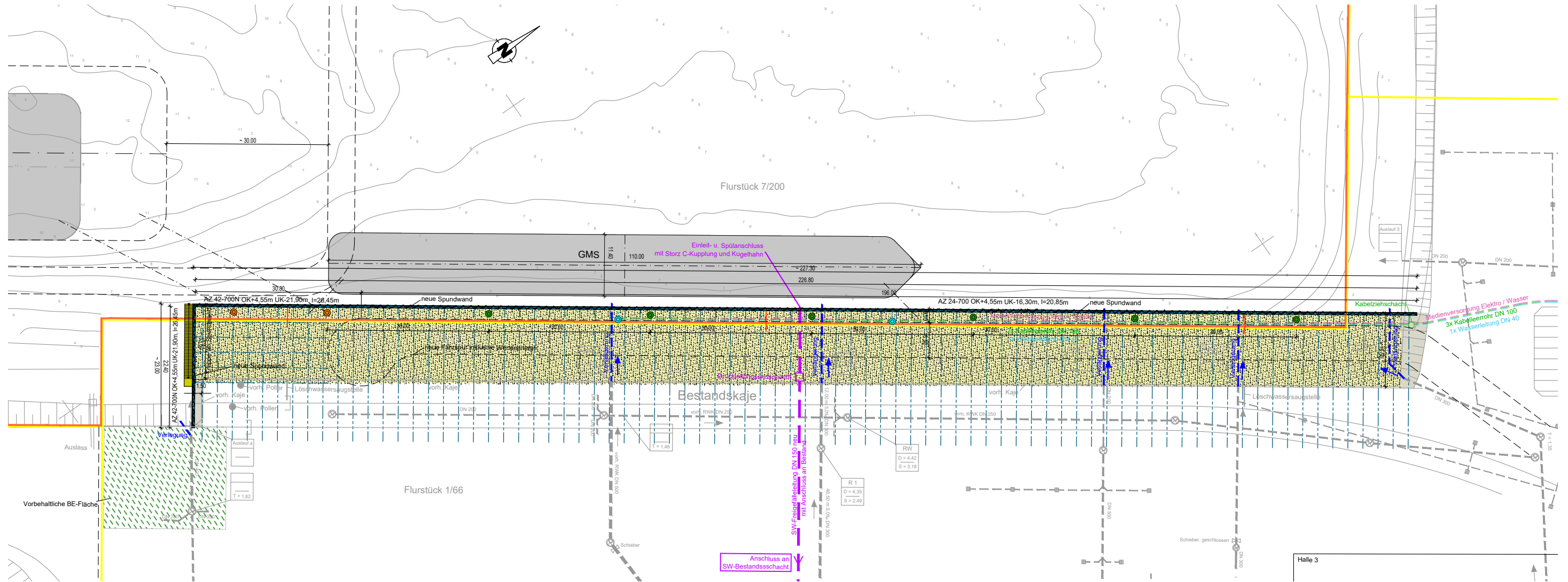

**Legende:**

**Planung**

- - - - - Flurstücksgrenze öffentlich
- — — — — Flurstücksgrenze privat
- - - - - Medienversorgung
- - - - - Kabelleerrohr
- - - - - Wasserleitung
- - - - - Schmutzwasserkanal
- - - - - Niederschlagsentwässerung einschließlich Auslässe
- - - - - Löschwassersaugstelle
- Spundwand
- Treppe
- Auffüllung
- - - - - Rückverankerung
- ● Poller
- Energieversorgungspoller

**Hinweis:**  
Die Tiefen im Hafenbecken beziehen sich auf den mittleren Hafenwasserstand im Industriehafen von +2,30mNHN.

**Wasserrechtlicher Antrag gemäß § 68 WHG**

Projekt:  
**Bremen - Kalihafen**  
**Neubau der nordöstlichen**  
**Ufereinfassung**

Bauherr: <b>bremenports</b> <small>Bremen Bremerhaven GmbH &amp; Co. KG</small>	Übersichtsplan Baumaßnahmen  Unterlage 2.5	Maßstab 1:750								
Aufsteller: <b>eriksen</b> OLDENBURG Eriksen und Partner GmbH Planen und Beraten im Bauwesen Cloppenburg Str. 200, 26133 Oldenburg Telefon: (0441) 9 21 78 - 350 Telefax: (0441) 9 21 78 - 379	Projekt-Nr. 620 276 <table border="1" style="width: 100%; border-collapse: collapse;"> <tr> <td style="width: 15%;">Datum</td> <td style="width: 35%;">Zeichen</td> </tr> <tr> <td>bearb. 31.05.2023</td> <td>JM</td> </tr> <tr> <td>gez. 04.04.2023</td> <td>Ca</td> </tr> <tr> <td>gepr. 31.05.2023</td> <td>JM</td> </tr> </table>		Datum	Zeichen	bearb. 31.05.2023	JM	gez. 04.04.2023	Ca	gepr. 31.05.2023	JM
Datum	Zeichen									
bearb. 31.05.2023	JM									
gez. 04.04.2023	Ca									
gepr. 31.05.2023	JM									