

Unregelmäßigkeiten in der Linie des außenliegenden Deichfußes sind bedingt durch Höhenvarianz im Bestandsgelände. Im Rahmen der Ausführungsplanung erfolgt eine sinnvolle Ausgestaltung des Deichfußes.

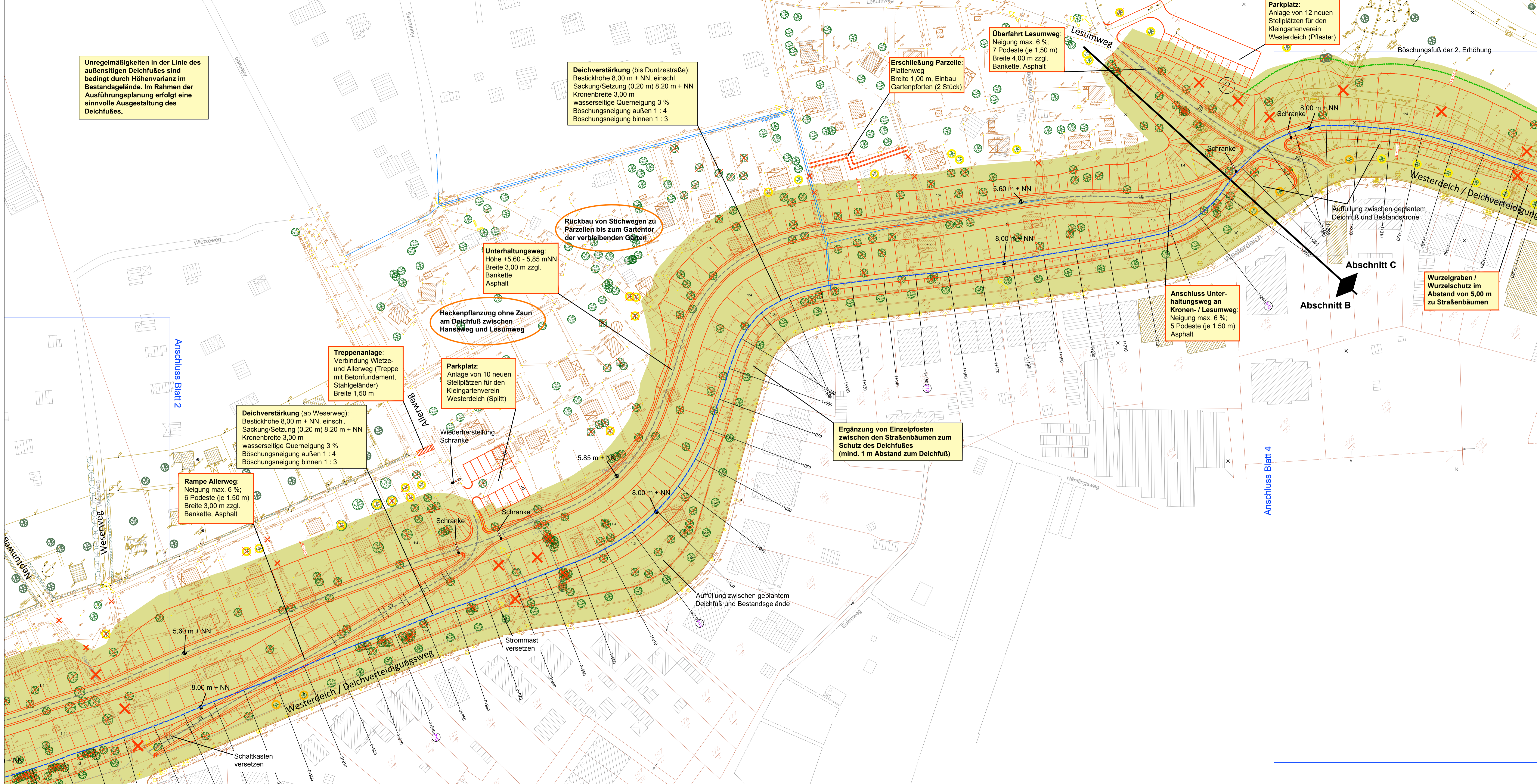

**Deichverstärkung (bis Duntzstraße):**  
Bestickhöhe 8,00 m + NN, einschl. Sackung/Setzung (0,20 m) 8,20 m + NN  
Kronenbreite 3,00 m  
wasserseitige Querneigung 3 %  
Böschungsneigung außen 1 : 4  
Böschungsneigung binnen 1 : 3

**Erschließung Parzelle:**  
Plattenweg  
Breite 1,00 m, Einbau  
Gartenporten (2 Stück)

**Überfahrt Lesumweg:**  
Neigung max. 6 %;  
7 Podeste (je 1,50 m)  
Breite 4,00 m zzgl.  
Bankette, Asphalt

**Parkplatz:**  
Anlage von 12 neuen  
Stellplätzen für den  
Kleingartenverein  
Westerdeich (Pflaster)

**Rückbau von Stichwegen zu  
Parzellen bis zum Gartentor  
der verbleibenden Gärten**

**Unterhaltungsweg:**  
Höhe +5,60 - 5,85 mNN  
Breite 3,00 m zzgl.  
Bankette  
Asphalt

**Heckenpflanzung ohne Zaun  
am Deichfuß zwischen  
Hansäweg und Lesumweg**

**Treppenanlage:**  
Verbindung Wietze-  
und Allerweg (Treppe  
mit Betonfundament,  
Stahlgeländer)  
Breite 1,50 m

**Parkplatz:**  
Anlage von 10 neuen  
Stellplätzen für den  
Kleingartenverein  
Westerdeich (Splitt)

**Deichverstärkung (ab Weserweg):**  
Bestickhöhe 8,00 m + NN, einschl. Sackung/Setzung (0,20 m) 8,20 m + NN  
Kronenbreite 3,00 m  
wasserseitige Querneigung 3 %  
Böschungsneigung außen 1 : 4  
Böschungsneigung binnen 1 : 3

**Rampe Allerweg:**  
Neigung max. 6 %;  
6 Podeste (je 1,50 m)  
Breite 3,00 m zzgl.  
Bankette, Asphalt

**Ergänzung von Einzelposten  
zwischen den Straßenbäumen  
zum Schutz des Deichfußes  
(mind. 1 m Abstand zum Deichfuß)**

**Anschluss Unter-  
haltungsweg an  
Kronen- / Lesumweg:**  
Neigung max. 6 %;  
5 Podeste (je 1,50 m)  
Asphalt

**Wurzelgraben /  
Wurzelschutz im  
Abstand von 5,00 m  
zu Straßenbäumen**

- zu bearbeitende Böschungsflächen
- Hochwasserschutzlinie / Deichkrone mit projektbezogener Stationierung
- Unterhaltungsweg / Rampen / Überfahrten
- Abriss / Rückbau / Verlegung
- Zielhöhen
- Baumfällung innerhalb des Baufeldes / Freihaltstreifens (5 m Abstand Deichfuß)
- Bäume mit < 5 m Abstand (orange) / < 10 m Abstand (gelb) zum Deichfuß
- Böschungsfuß der 2. Erhöhung (nicht Gegenstand der 1. Deichverstärkung)
- Flurstücksgrenzen
- Hochwasserschutzlinie Bestand
- zu widmende Fläche



Nr.	Art der Änderung	Datum	Name

## Generalplan Küstenschutz Bauabschnitt Rablninghausen

**Auftraggeber**  
 Bremischer Deichverband am linken Weserufer  
 Warturmer Heerstr. 125  
 28197 Bremen  
 Bremen, den 20.07.2020  
 gez. Stef

**Entwurfsbearbeitung**  
**Tesch** LANDSCHAFTS- UND UMWELTINGPLANUNG  
 Am Dobben 79 | 28203 Bremen  
 Telefon 0421 23 24 12-0  
 mail@planung-tesch.de  
 www.planung-tesch.de  
 Datum  
 bearbeitet 18.04.2019 KI  
 gezeichnet 18.04.2019 KI  
 Bremen, den 20.07.2020  
 gez. Tesch

**Planbezeichnung**  
 Genehmigungsplanung  
 Widmungsplan, Blatt 3  
 Plan-Nr.: 2.9.3  
 Maßstab: 1:500  
 Datum: 20.07.2020