

Ansicht West 1:100

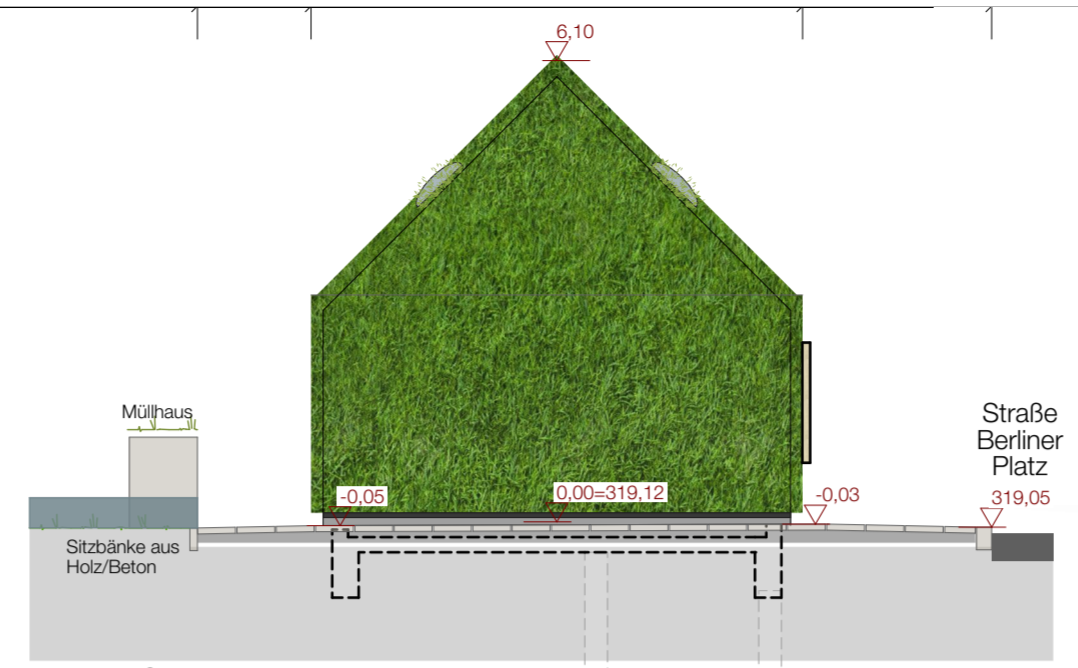

Ansicht Süd 1:100

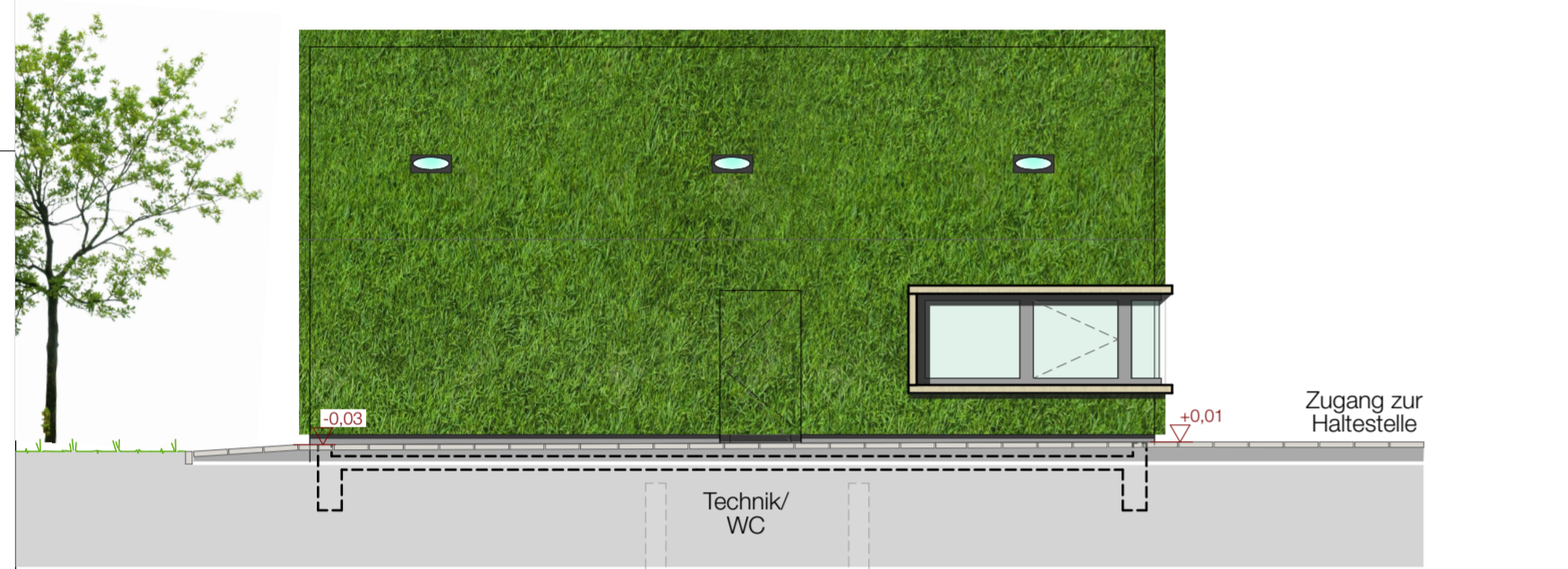

Ansicht Ost 1:100



Ansicht Nord 1:100

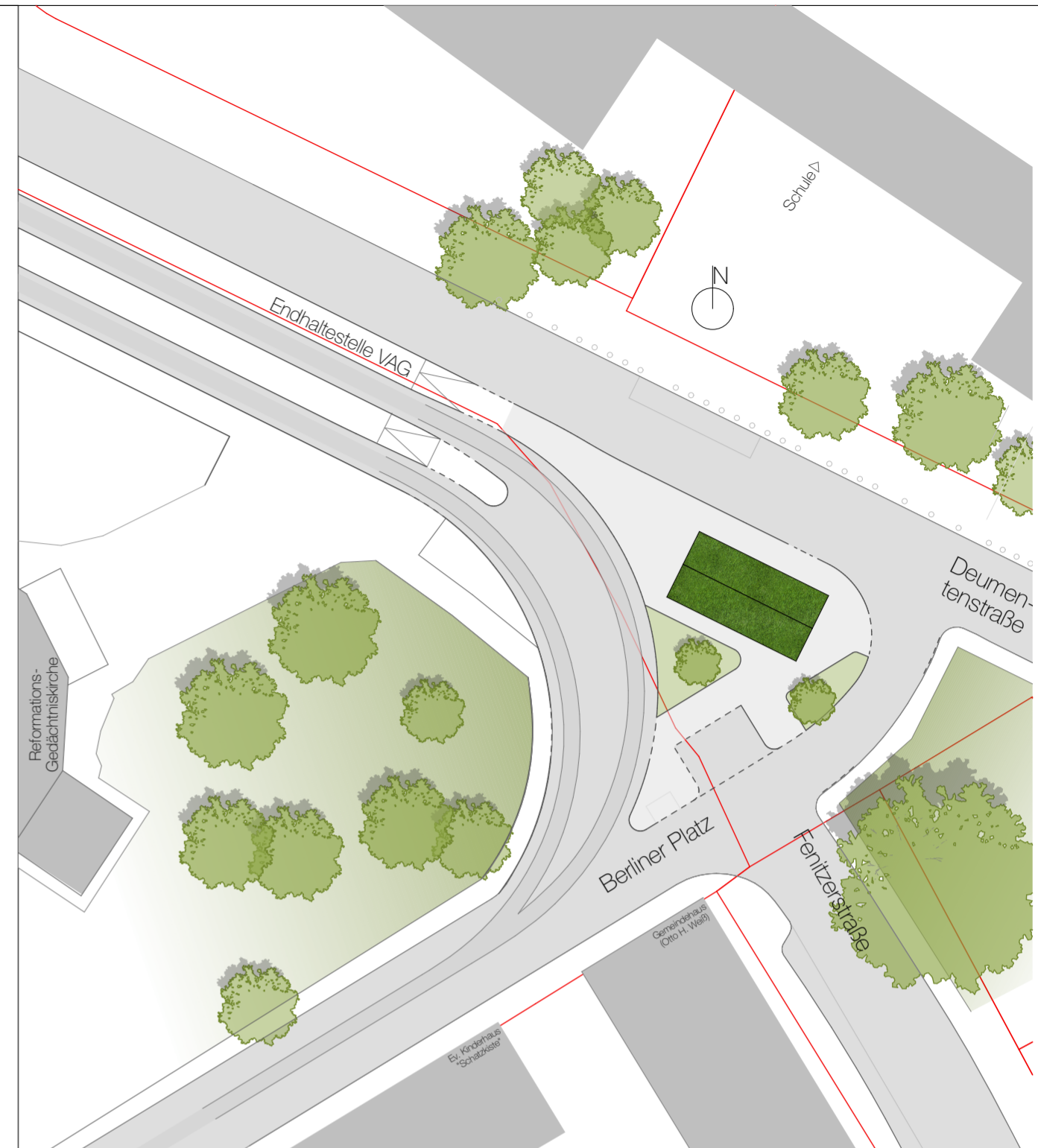

Lageplan 1:500



Grundriss Endhaltestellengebäude und Platzgestaltung 1:100

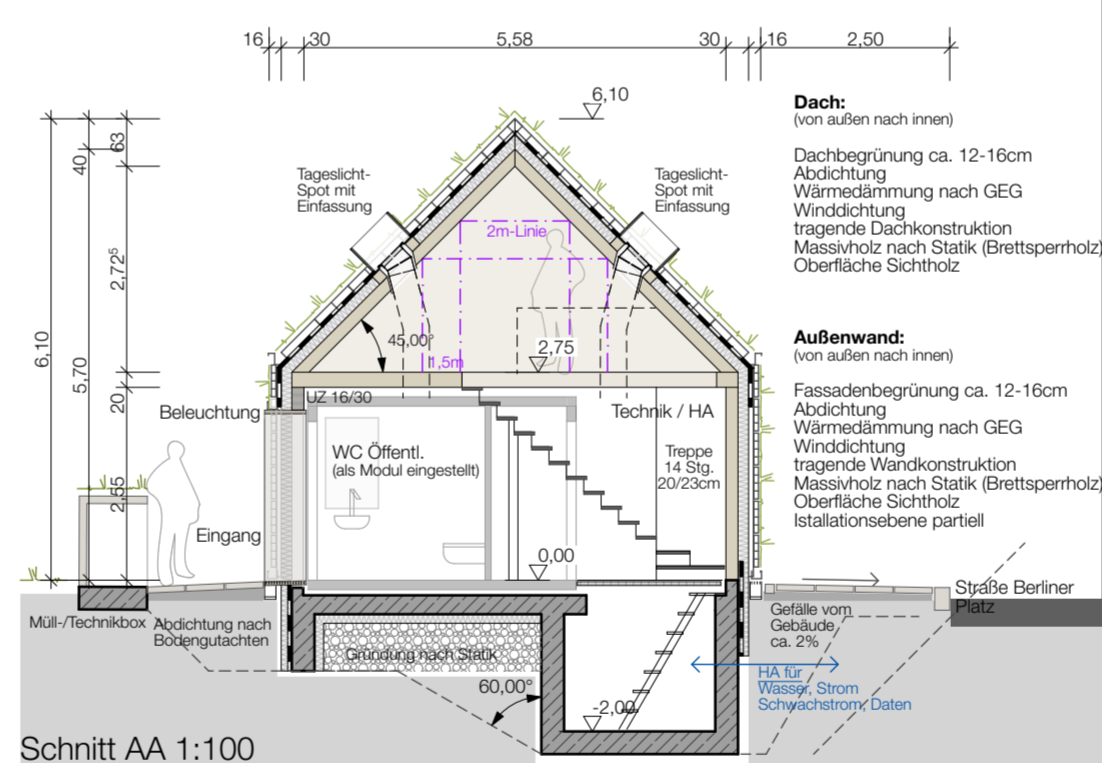

Schnitt AA 1:100

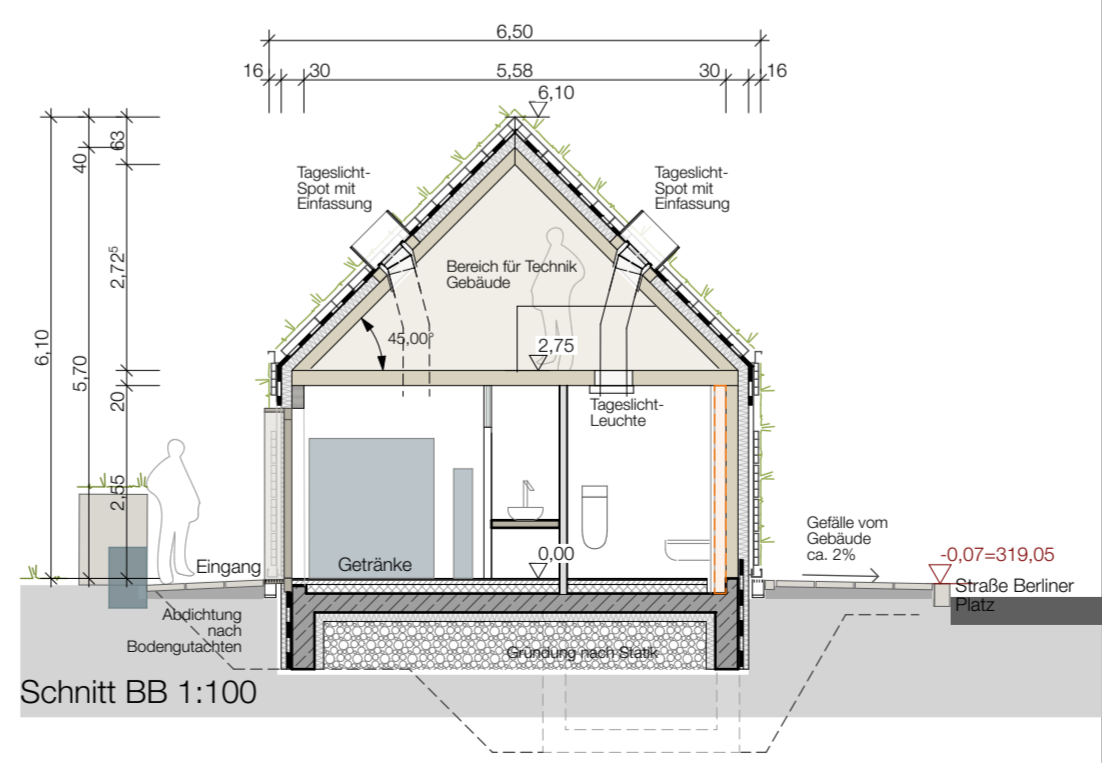

Schnitt BB 1:100

Stahlbeton
Tragende Wand Massivholz
Wärmedämmung
nichttragende Wand Gipskarton Leichtbau
Vorwandinstallationen
Begrünung

Höhenkote 319.13

VERKEHRSPLANUNGSAMT NÜRNBERG

Feststellungsentwurf

Verkehrsplanungsamt
 Nürnberg, den 14.03.2023
 gez. Jülich Jülich
 gez. Wunder Wunder (4921)

Grunderneuerung Straßenbahn Bayreuther Straße
 Bereich zwischen Rathenauplatz und Deumtenstraße / Stadtparkschleife
Endhaltestellengebäude

Maßstab: 1:100 und 1:500
 Plannummer: 4.001

BEAR.	DATUM	NAME
GEZ.	23.02.23	NOMAS
GEPR.		

Koordinatensys.: Gauß-Krüger

ANDERUNGEN	DATUM	NAME	GEPR.	ART DER ÄNDERUNG
1				
2				
3				
4				
5				

bearbeitet im Auftrag von VPL:
NOMAS architekten
 Venusweg 9, 90763 Fürth
 Tel. 0911 66943530
 Nürnberg/Fürth, den 23.02.2023
 Unterschrift