

S1

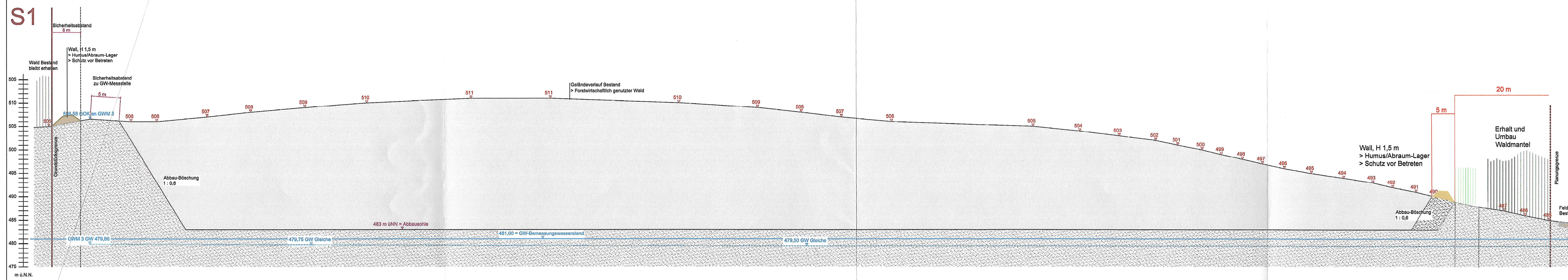

S1'

S2

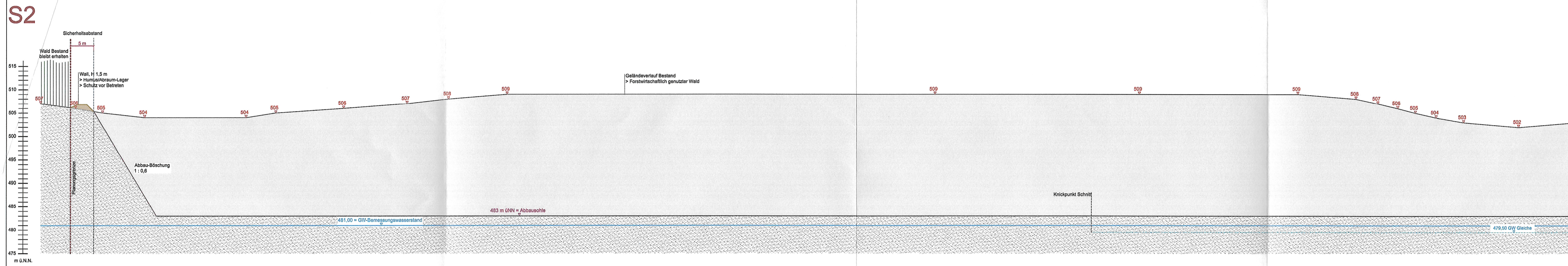

S2'

S3

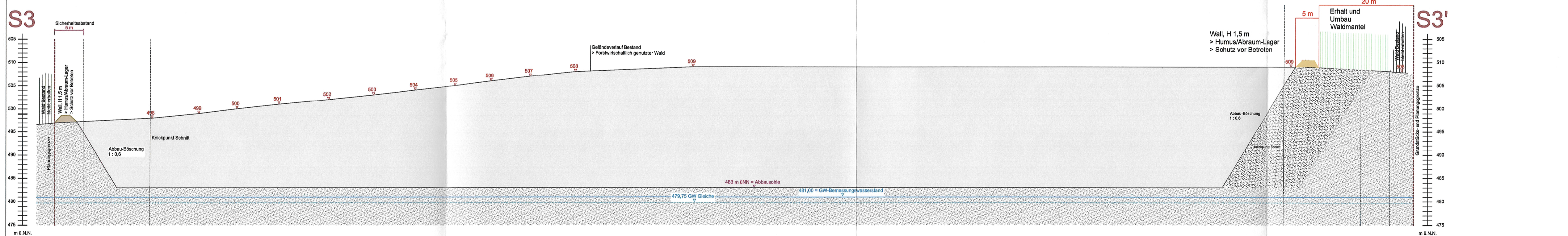

S3'

S4

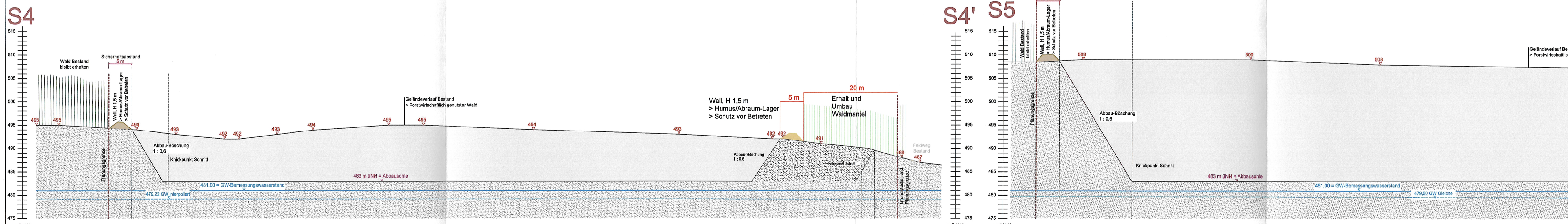

S4'

S5

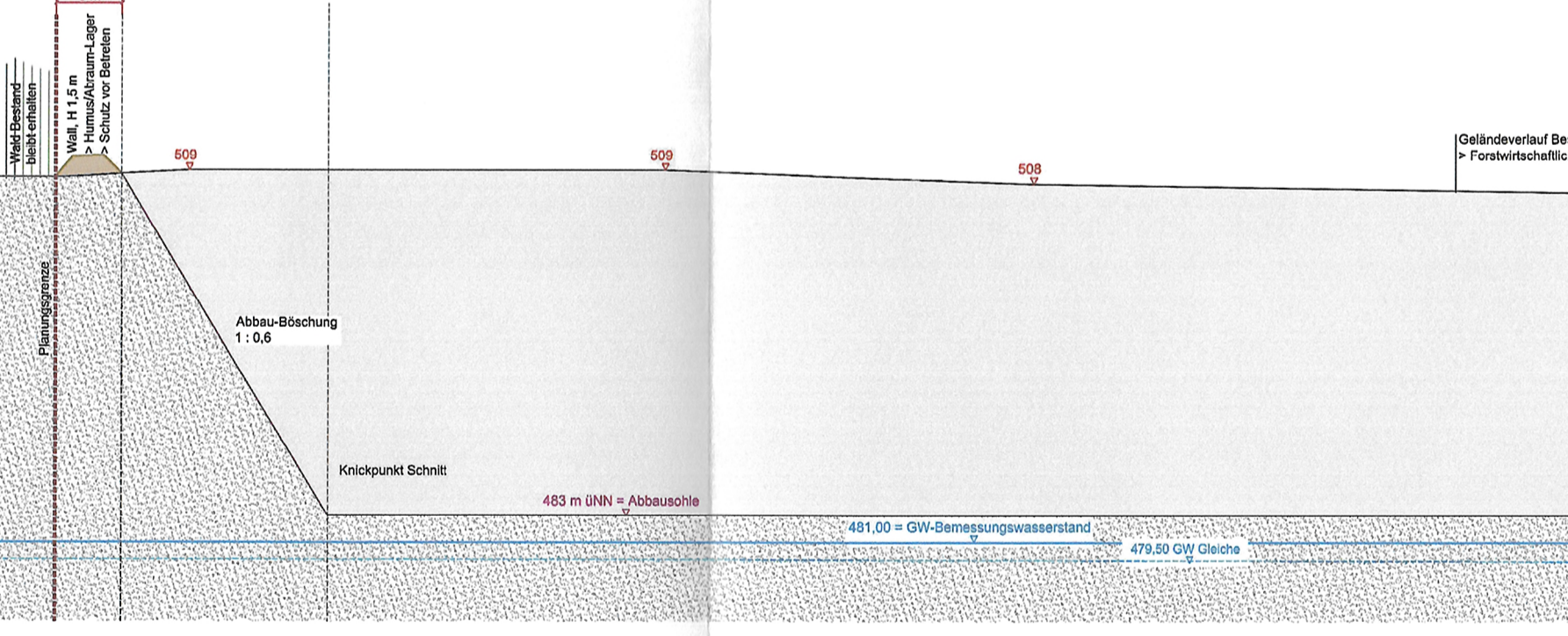

S5'

S6

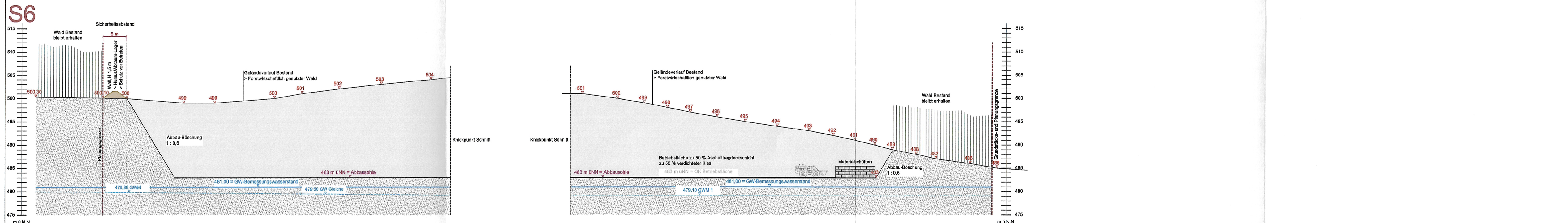

Eingang
04. April 2024
Landesamt Aichach-Friedberg
Umwelt-Baufachbehörde

Bauherr:	Schweiger Straßenbau GmbH Schmelchen 2 85250 Altomünster	
Bauvorhaben:	Antrag zum Trockenabbau von Sand u. Kies mit Wiederverfüllung und Rekultivierung Fl.-Nr. 1228 (TF), Gmkg. Aufhausen, Gmde. Schiltberg	
Planart:	Schnitte	
Maßstab:	1 : 500	Beilage: 5_2024
Bearbeitet:	HB / HL	Datum: 03.04.2024
Gespricht:	HL	Plangröße: 680 x 636 mm
Geprüft:	HB	Datei / 01304LAB2134PflanzEntwurf
Plan-Nr.:	2134_LAB_2024_Schnitte	Plat: 2134_LAB_2024.dwg

Grundlage:
 Wankner und Fischer Landschaftsarchitekten BDLA / Stadtplaner, Alte
 Ziegerei 18, 85366 Eching/Günzenhausen
 Längs- und Querschnitte, 28.06.2018 / 10.08.2018

brugger landschaftsarchitekten
 stadtplaner_ökologen
 Geuringerstr. 5a 86651 Aichach
 Telefon: 08251 / 8768-0
 info@brugger-la.de www.brugger-la.de Fax: 8768-88