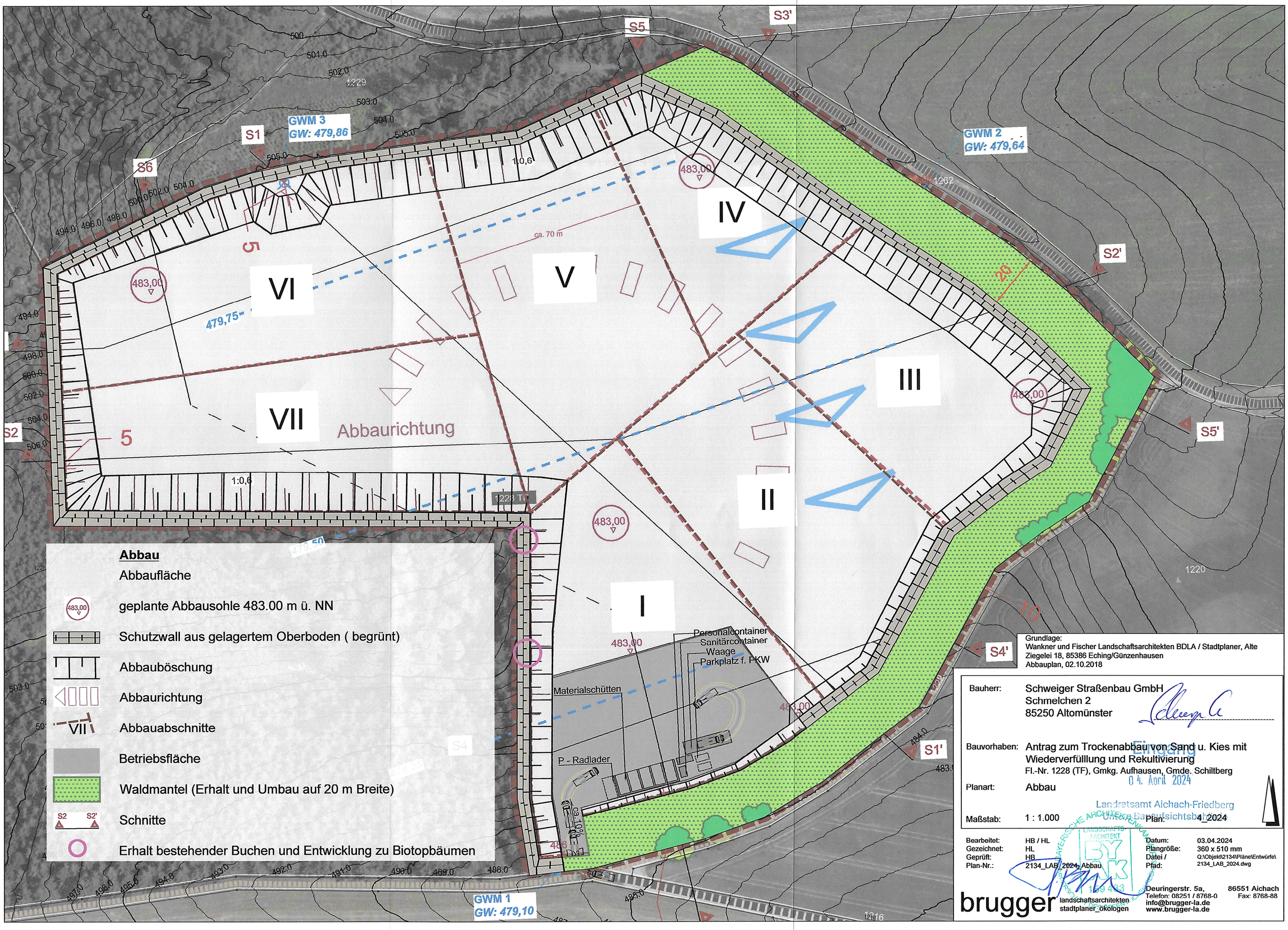
S1
S2
S2'
S3'
S4
S4'
S5
S5'
S6
GWM 1
GW: 479,10
GWM 2
GW: 479,64
GWM 3
GW: 479,86
479,75
479,50
483,00
I
II
III
IV
V
VI
VII
Abbaurichtung
ca. 70 m
1:0,6
Materialschütten
P - Radlader
Personalcontainer
Sanitärcontainer
Waage
Parkplatz f. PKW
Abbau
Abbaufläche
geplante Abbausohle 483.00 m ü. NN
Schutzwall aus gelagertem Oberboden ( begrünt)
Abbauböschung
Abbaurichtung
Abbauabschnitte
Betriebsfläche
Waldmantel (Erhalt und Umbau auf 20 m Breite)
Schnitte
Erhalt bestehender Buchen und Entwicklung zu Biotopbäumen
Grundlage:
Wankner und Fischer Landschaftsarchitekten BDLA / Stadtplaner, Alte Ziegelei 18, 85386 Eching/Günzenhausen
Abbauplan, 02.10.2018
Bauherr: Schweiger Straßenbau GmbH
Schmelchen 2
85250 Altomünster
Bauvorhaben: Antrag zum Trockenabbau von Sand u. Kies mit Wiederverfülllung und Rekultivierung
Fl.-Nr. 1228 (TF), Gmkg. Aufhausen, Gmde. Schiltberg
Planart: Abbau
Maßstab: 1 : 1.000
Plan: 4_2024
Eingang
04. April 2024
Landratsamt Aichach-Friedberg
Untere Bauaufsichtsbehörde
Bearbeitet: HB / HL
Gezeichnet: HL
Geprüft: HB
Plan-Nr.: 2134_LAB_2024_Abbau
Datum: 03.04.2024
Plangröße: 360 x 510 mm
Datei / Pfad: Q:\Objekt\2134\Pläne\Entwürfe\2134_LAB_2024.dwg
brugger
landschaftsarchitekten
stadtplaner_ökologen
Deuringerstr. 5a, 86551 Aichach
Telefon: 08251 / 8768-0
Fax: 8768-88
info@brugger-la.de
www.brugger-la.de