

X = 935620.042  
Y = 1057661.366  
Z = CL 343867.124

X = 935017.187  
Y = 1057660.359  
Z = CL 343795.124

937506.126  
X = 936891.888  
Y = 1057661.171  
Z = CL 344061.124

### LEGENDE:

**BASISINFORMATIONEN:**

- Baum
- Zaun
- Parkplatz
- Tor
- Treppe
- 1498.004
- 100.00
- Platan
- Tortiseck
- Topfstein
- Grenzstein
- Messpunkt
- Übernommene Masse
- Gemessene Masse
- Eigentumsübernahme

**VER- UND ENTSORGUNGSANLAGEN:**

**GM DN 100**

- Gaskleitung
- Luftleitung
- Heizleitung (Vorlauf)
- Heizleitung (Rücklauf)
- Schmutzwasser
- Schmutzwasser-Druck
- Regenwasser
- Regenwasser-Druck
- Mischwasser
- Mischwasser-Druck
- Kanalleitung
- Kanalverlauf
- Brunnen
- Brennwasser
- Frischwasser
- Frischwasser-Anschluss
- Strasserkanne
- Berücksichtigung
- Übersicht
- Schlammfang
- Sickerloch
- Reinigungsstück
- Einlauf
- Einlauf schmal
- Regenrohr
- Luftungsrohr
- Kanaldeckel
- Höhenlage
- Faltschneider

**GASLEITUNGEN:**

- Rohrleitung
- Flanschverbindung
- Bündelrohr
- Armatur ohne Flansch
- Armatur mit Flansch
- EV
- Erdrüttungswert
- Messblende
- 1-Seite
- Schutzrohr
- Rückschlagklappe
- Messkontakt
- Wasserschiff
- Oberirdische Leitung
- unterirdische Leitung
- Schleppstift
- Schleppkontakt
- MCV
- MOV
- SAV
- Auslöser
- Ragler
- Überflurhydrant
- Unterflurhydrant

**BRANDSCHUTZANLAGE:**

- Feuertrennwand
- Löschwasserentnahmestelle
- Überflurhydrant
- Unterflurhydrant

**ELEKTRISCHE ANLAGEN:**

- Elektrikabzweig (ER) (EVU)
- Kabelschleuse
- Kabeltrasse
- Kabelschacht
- Kabelschacht groß
- Transmissionskasten
- Transmissionskasten
- Elektro-Schaltkasten
- Nick-Auslöser
- Gefährdungs-Schalter
- Energieschleuse
- Flur
- Flur mit Kamera
- Großflächenspiegelreflektor
- Piktogramm
- Polsterlampe (einstufig)
- Polsterlampe (doppelt)
- Wärmelampe
- Steine
- Schalter
- Kabelkasten

**REVISIONEN:**

Nr.	Datum	Veränderung	Gezeichnet	Geprüft	Datum	Freigegeben
01	23.01.2024	Umgebung GEM und Sachverhalte ergänzt	WEP	P15716	02/2024	...
02	14.11.2023	Erweiterung Öffentlicher Straßenverkehrs	WEP	P15716	02/2024	...
03	09.09.2023	Erweiterung UML Container und KBR	WEP	P15716	02/2024	...
04	05.04.2023	Erweiterung M-R Anlage und KBR - Anpassung Leitungswahl und Situation Mischwasser	WEP	P15716	02/2024	...
05	03.03.2023	Erweiterung von Messdaten	MCL	WEP	...	...
06	15.02.2023	Veränderung der Gewässer	WEP	...	...	...

Übernahme Zulassung auf Basis Rev 19 des der REZH AS-BUILT  
Erstellung GA-Projektversion am 01.03.2023 durch P. Busch/Pflöck

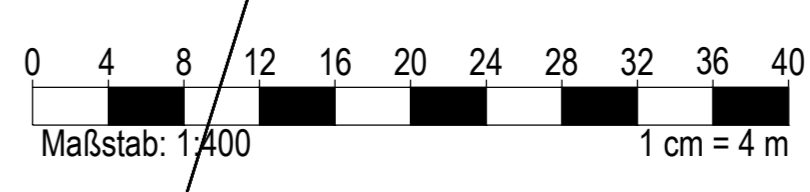

bioplusLNG Lageplan mit Grundstücksgrenzen

Projekt-Nr.: DP-23042

Standort/Projektname: Renzenhof

PLADOC

REVISIONEN:

Nr.	Datum	Name	Art	Rev.	Rev.	Rev.	Rev.
1	15.09.1993	HENZL	A	1	1	1	1

01-01-0F