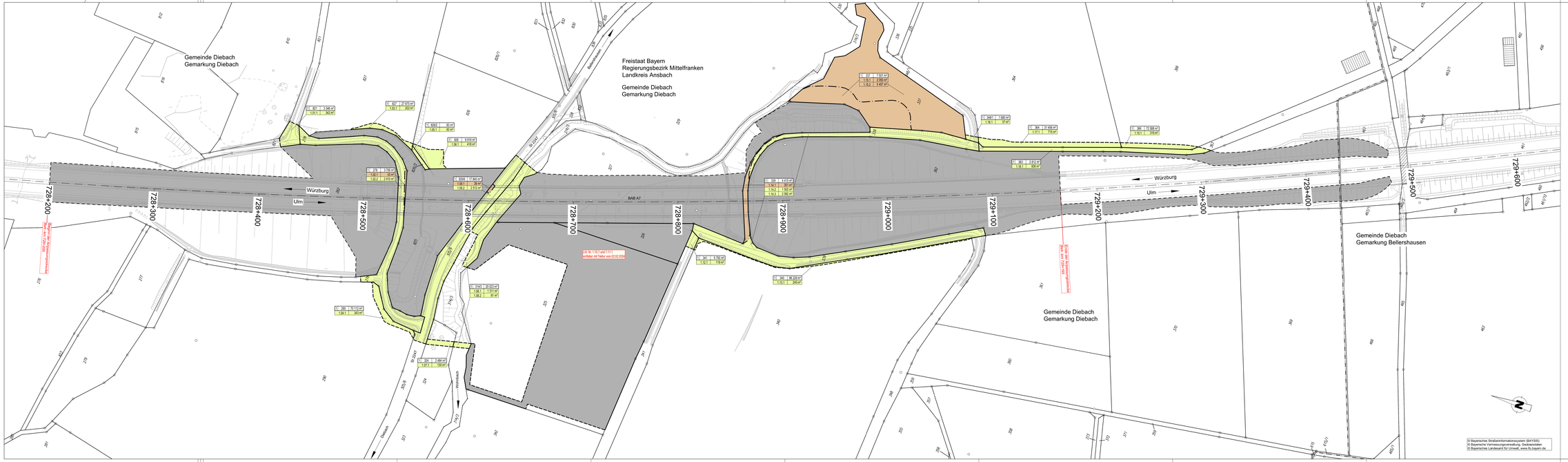
Gemeinde Diebach
Gemarkung Diebach
Freistaat Bayern
Regierungsbezirk Mittelfranken
Landkreis Ansbach
Gemeinde Diebach
Gemarkung Diebach
Gemeinde Diebach
Gemarkung Bellershausen
Gemeinde Diebach
Gemarkung Diebach
Würzburg
Ulm
BAB A7
728+200
728+300
728+400
728+500
728+600
728+700
728+800
728+900
729+000
729+100
729+200
729+300
729+400
729+500
729+600
Beginn der Ausgangsvermessung Bau- am 729+000
Ende der Ausgangsvermessung Bau- am 729+165
Lp. Nr. 1.10.1 und 1.11.1 geändert mit Tektur vom 02.02.2024
Diebach
Weihmarsh
Bellershausen
B13
K4913
K4912
E 6/1
40/1
40/2
40/3
40/4
40/5
40/6
40/7
40/8
40/9
40/10
40/11
40/12
40/13
40/14
40/15
40/16
40/17
40/18
40/19
40/20
40/21
40/22
40/23
40/24
40/25
40/26
40/27
40/28
40/29
40/30
40/31
40/32
40/33
40/34
40/35
40/36
40/37
40/38
40/39
40/40