

# Querschnitt

M=1:50

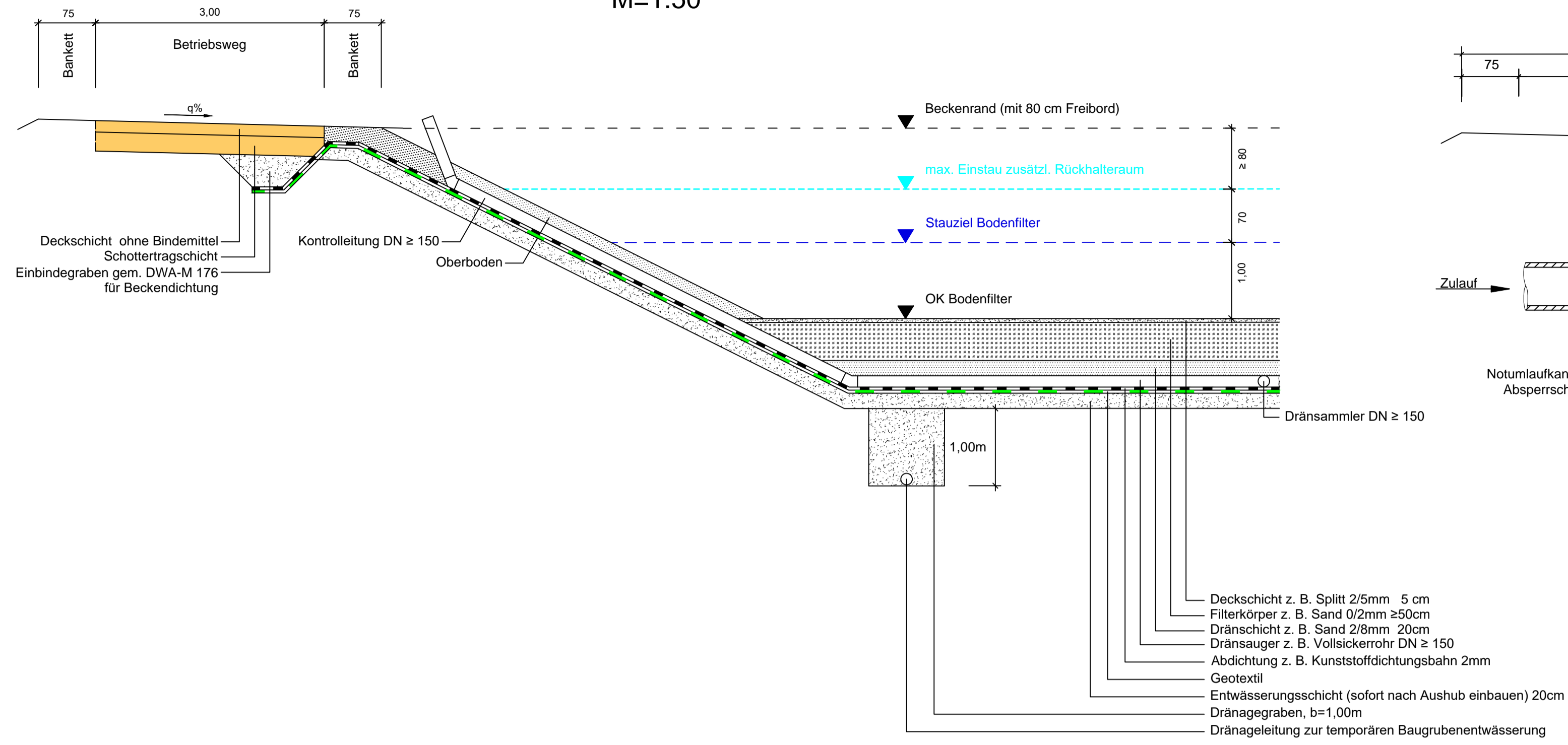

# Geschiebeschacht (Einlaufbauwerk)

M=1:50

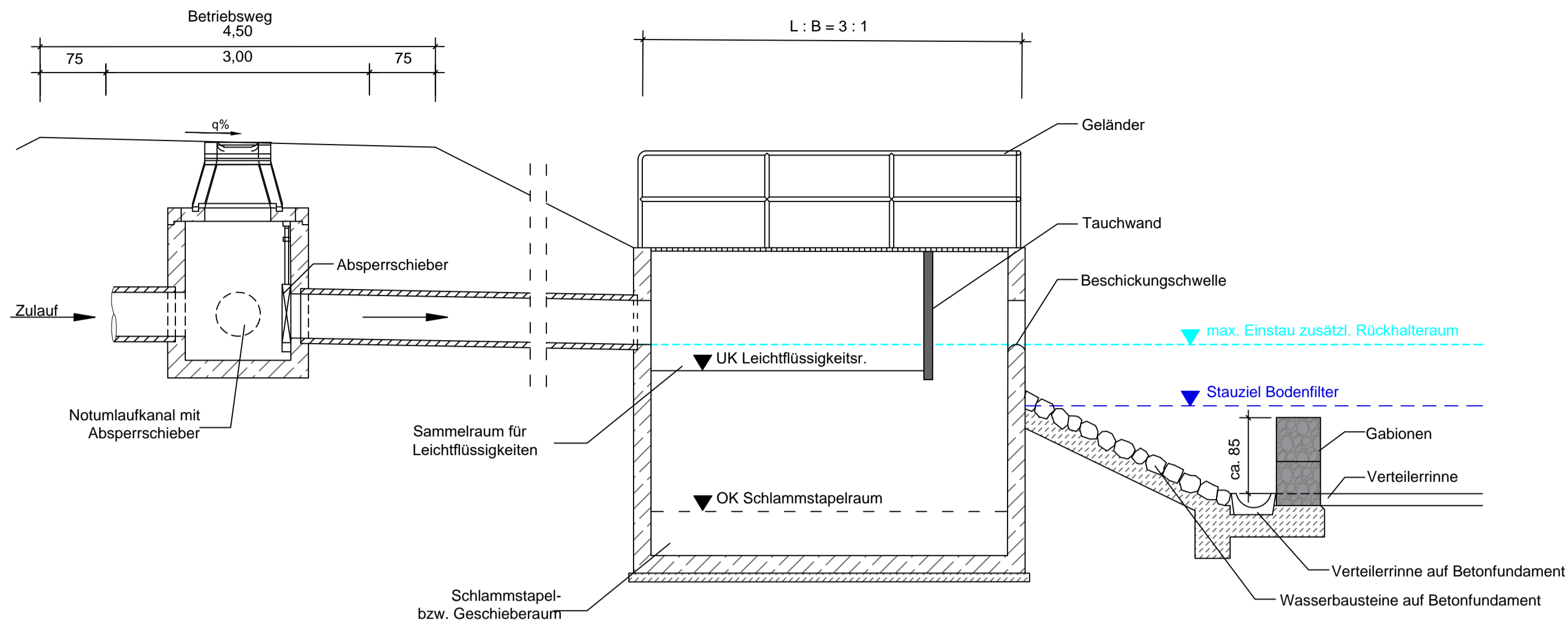

# Verteilerinne

M=1:100

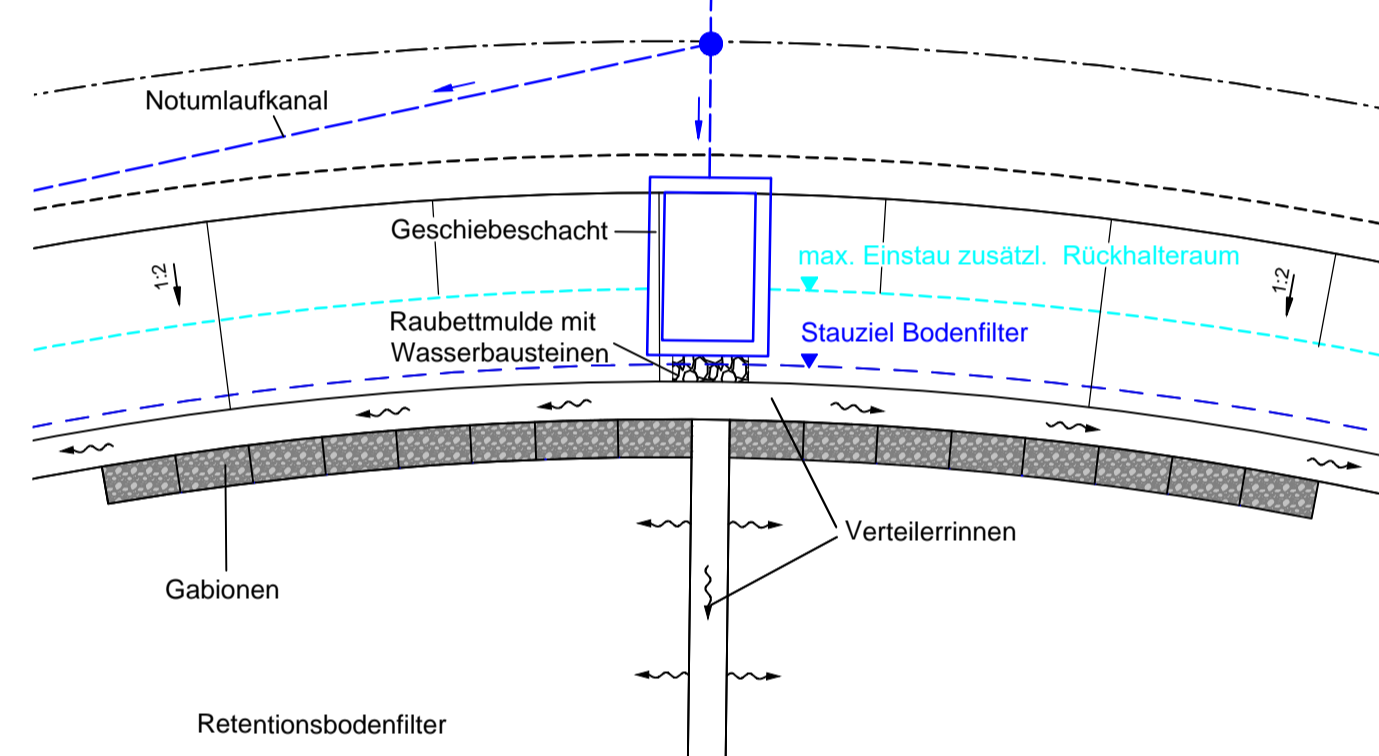

# Notüberlauf

M=1:100

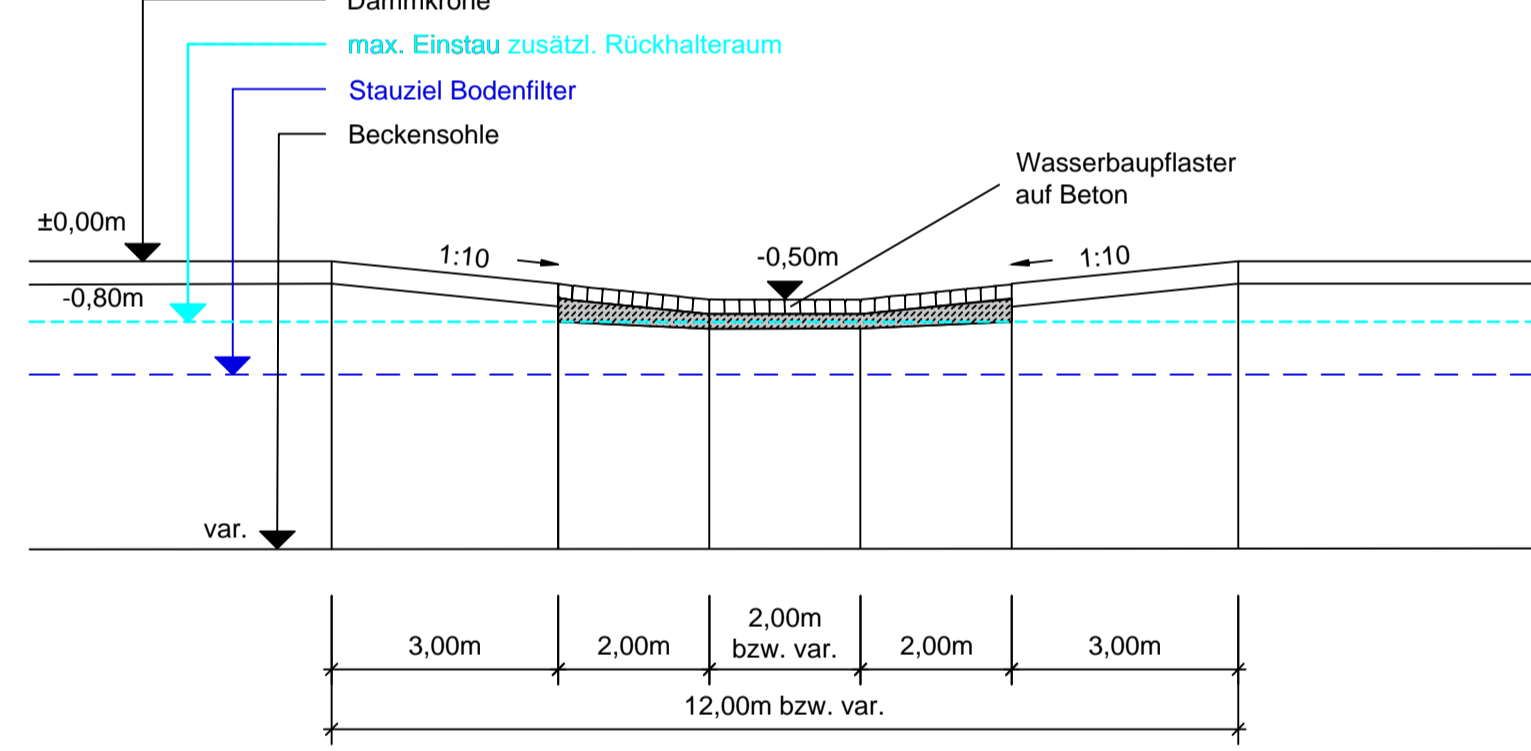

# Auslaufbauwerk

M=1:25

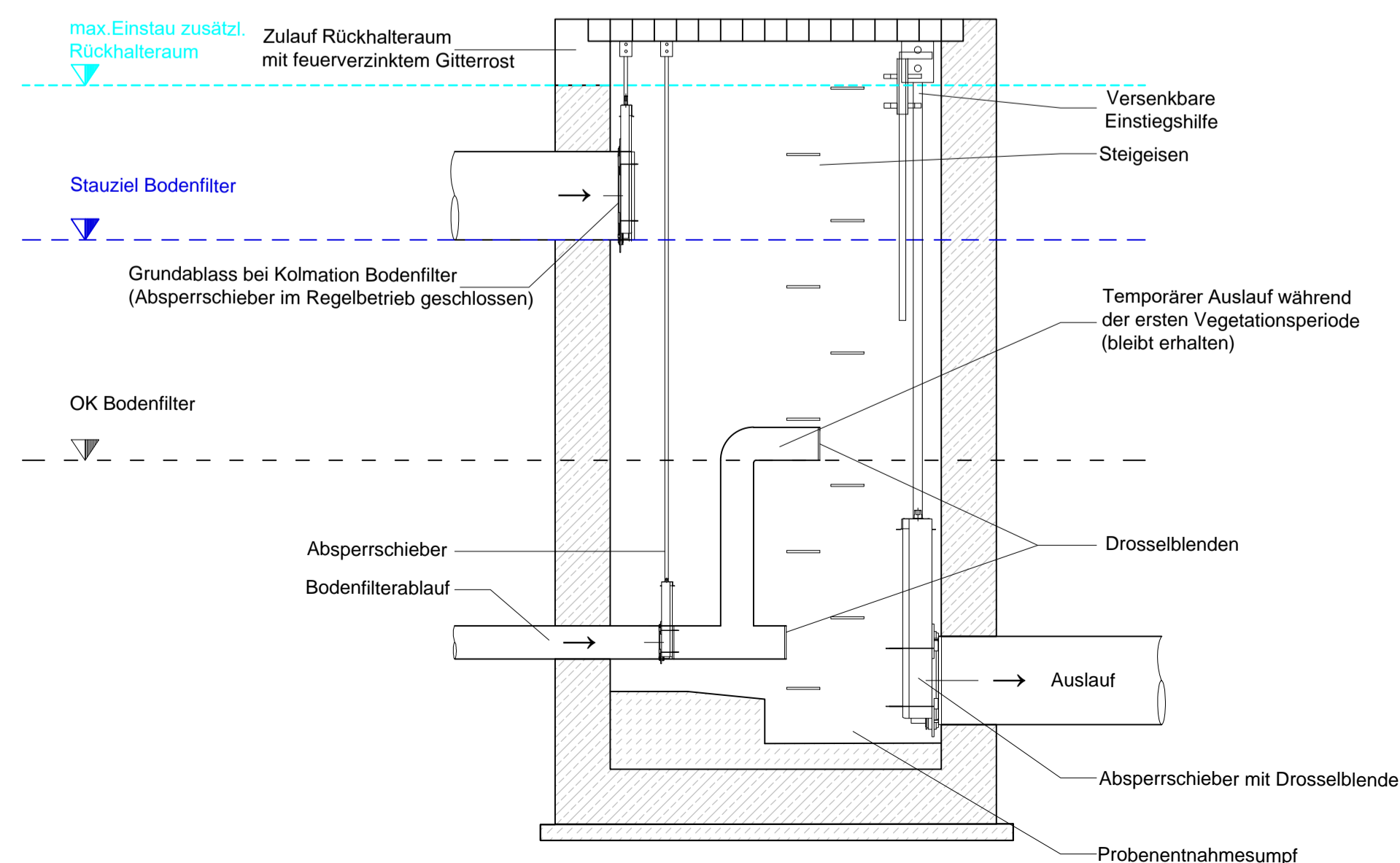

# Lageplan

M=1:500

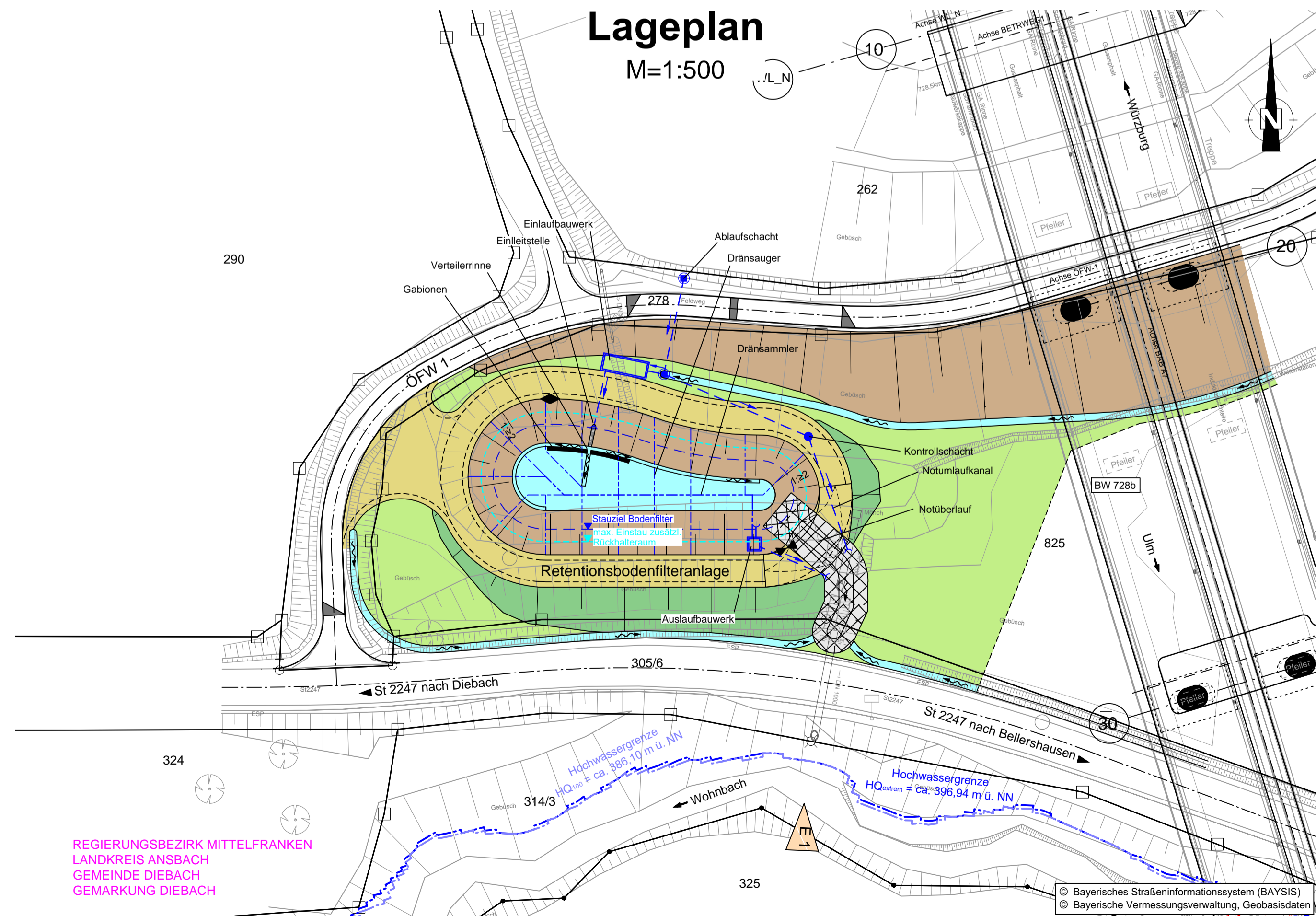

# Legende

## Planung

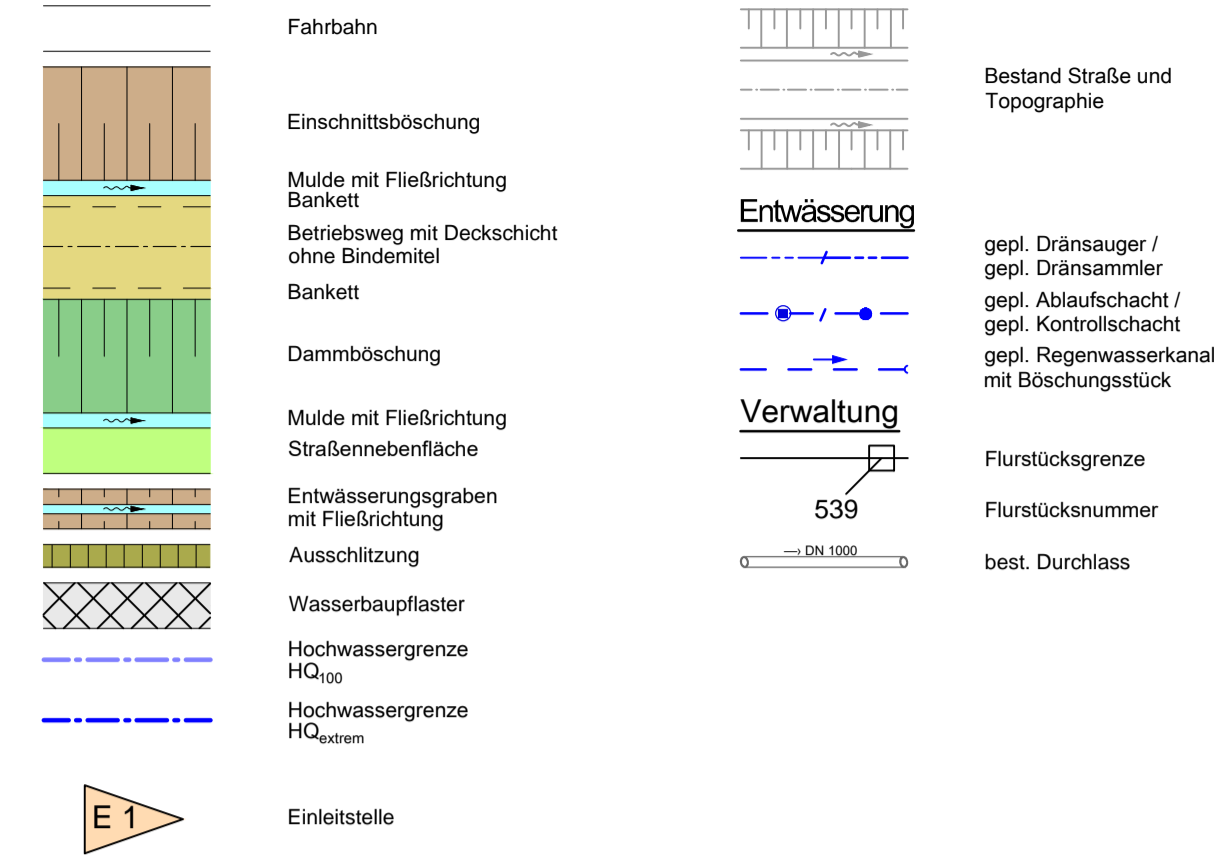

**WEIMANN • INGENIEURE**  
Ingenieurbüro für Bauwesen  
Am Bach 1  
97337 Dettelbach  
E-Mail: info@weimann-ingenieure.de  
Tel. 09324 / 9819-0  
Fax. 09324 / 9819-100

bearbeitet: Aug. 2022 L. Gemard  
gezeichnet: Aug. 2022 N. Bergmann  
geprüft: Aug. 2022 A. Weimann  
Projekt-Nr.: 21566  
Ort, Datum: Dettelbach, 04.08.2022

**Die Autobahn**  
Niederlassung Nordbayern  
Außenstelle Würzburg  
Ludwigkai 4, 97072 Würzburg

bearbeitet: WA12 Fr. Arnold  
gezeichnet: WA1 Hr. Fuchs  
geprüft: WA1  
PSP-Nr.: A-02265-00  
Bezeichnung: Technische Pflichtenhefte  
Datei: Lageplan\_RBFAKord\_Zusammenstellung.dwg

Nr.	Art der Änderung	Datum	Zeichen

Lagesystem	DHDN90-(EPSG 5678)	Stand Kataster	2021
Höhensystem	DHHN12-(EPSG 7699)	Bestandsvermessung	2021

# FESTSTELLUNGSENTWURF

Die Autobahn GmbH des Bundes  
Straße / Abschnitt-Nr. / Station: A7 / 400 / 7.91 - 8.88  
PROJIS-Nr.:  
BAB A 7 - Ersatzneubau Talbrücke Pfeffermühle BW 728b  
Abschnitt: AS Rothenburg ob der Tauber - AS Wörnitz  
von Betr.-km 728+200 bis Betr.-km 729+165

Unterlage / Blatt-Nr.: 8.2  
Systemplan  
RBFA 728-1R  
Maßstab: 1 : 500

Aufgestellt: 04.08.2022  
Niederlassung Nordbayern  
Außenstelle Würzburg  
GB WA - Planung und Bau  
I.A. Neumann, Geschäftsbereichsleiterin

Geprüft: 04.08.2022  
Niederlassung Nordbayern  
Außenstelle Würzburg  
I.A. Weißkopf-Zunft, Leiter der Außenstelle