

Beginn der Baustrecke
Baukm 0+000
B 289_340_0,080

km D=100.000 m
H = 8000,000 m
T = 92,000 m
f = 0,529 m
TS = 286,015 m

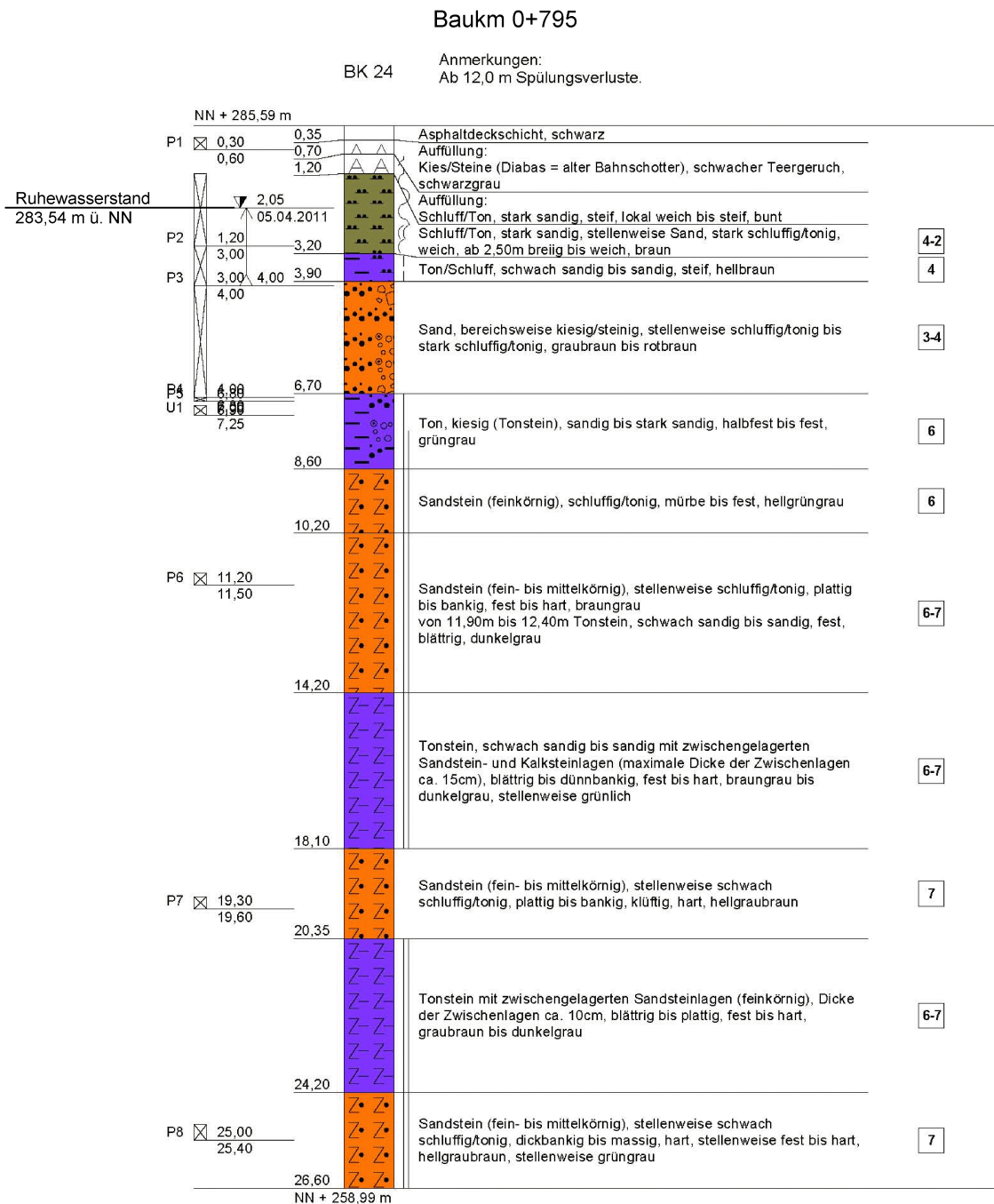

Bauwerk 0-1
Brücke im Zuge der B 289
über die Bahnstrecke 5100 Bamberg - Hof
Baukm 0+843
Kr/W = 60 gon LW = 78,00 m (3 Felder)
Bz/G = 12,10 m LH ≥ 5,832 m über DB

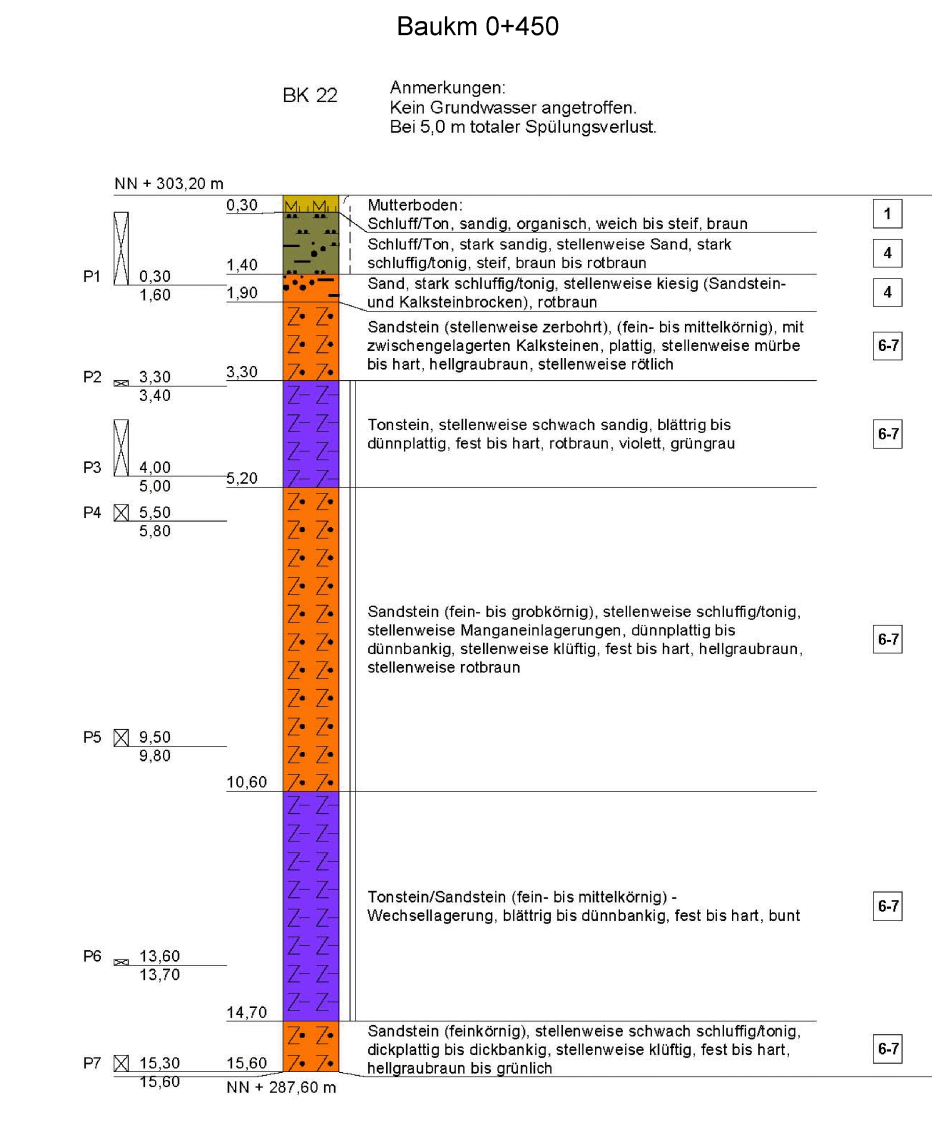
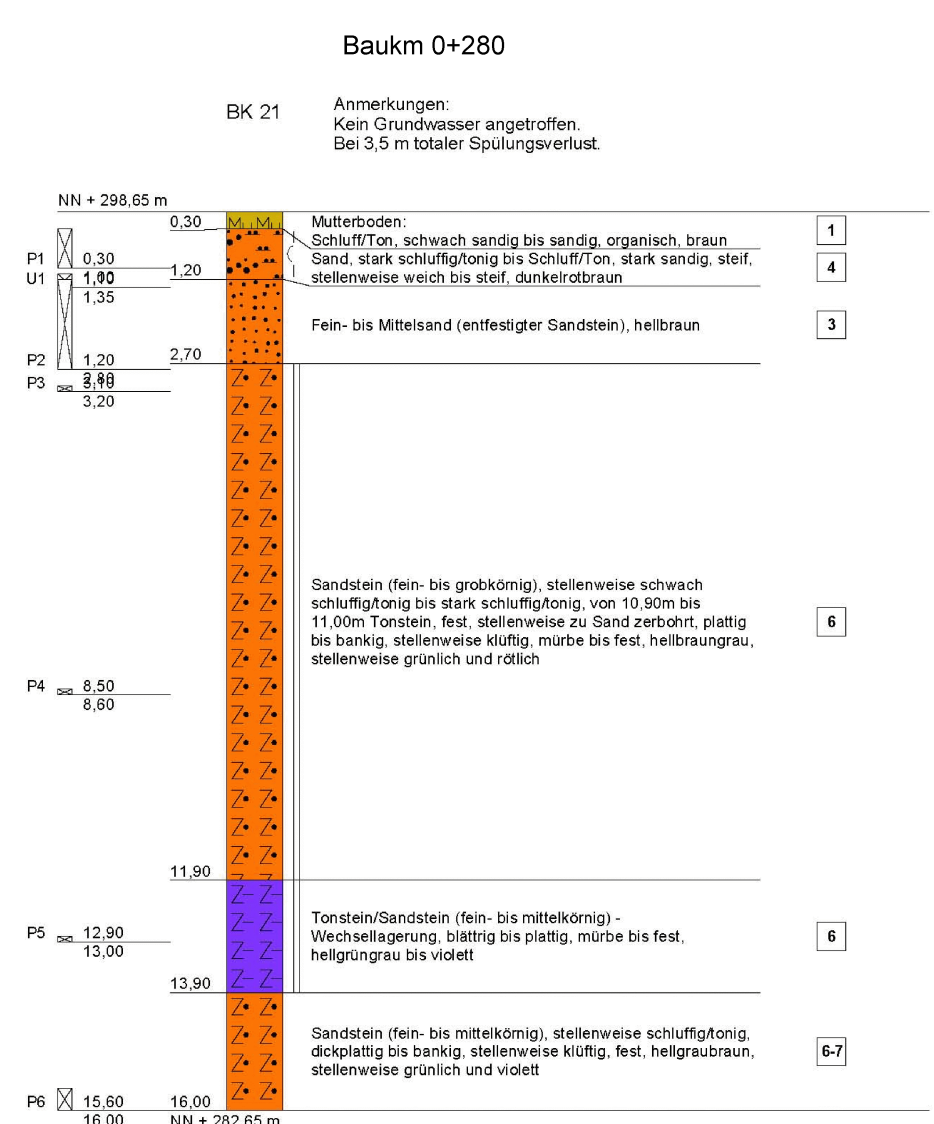
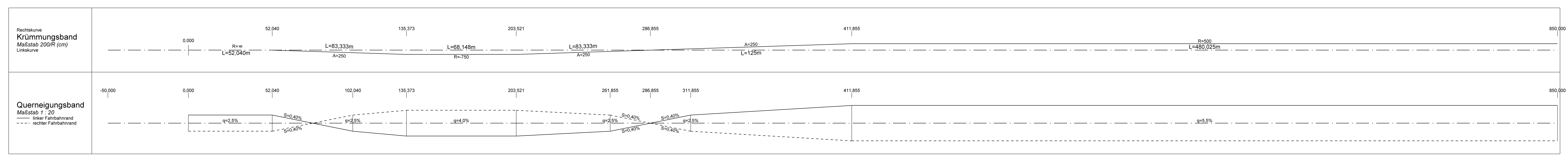
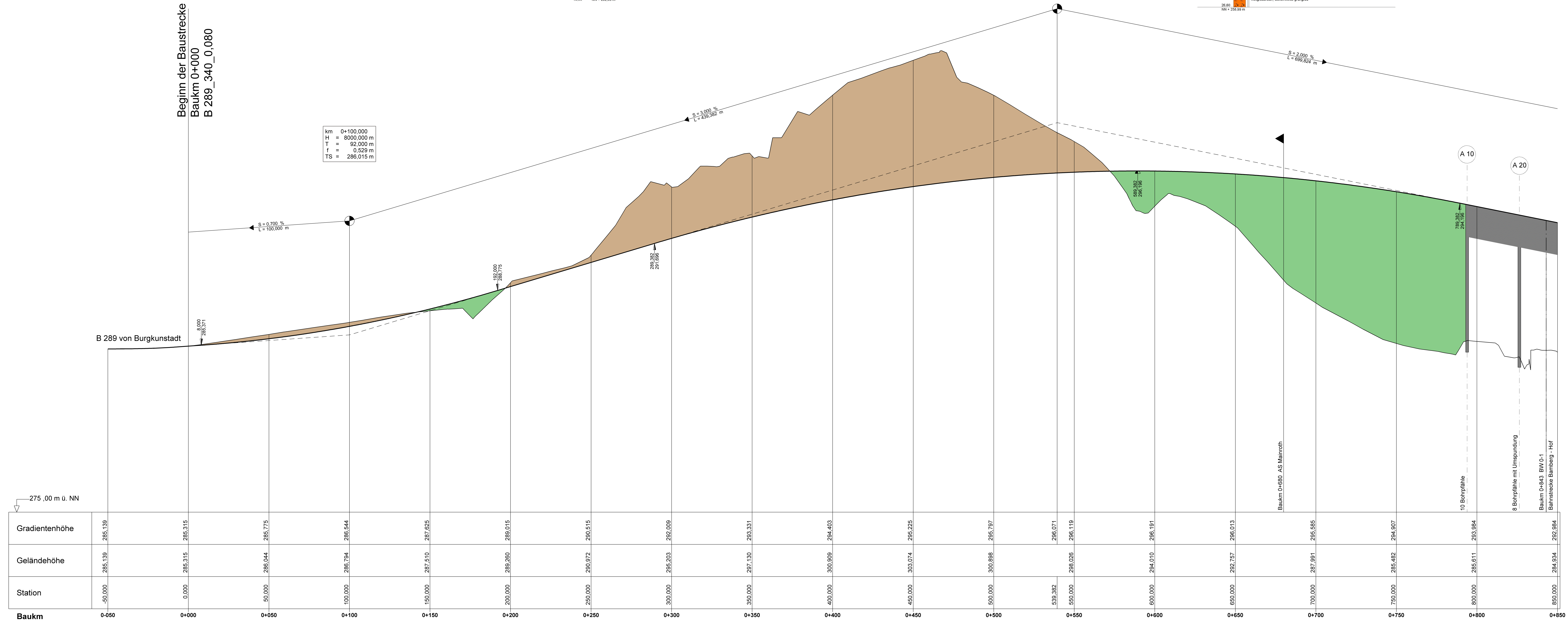
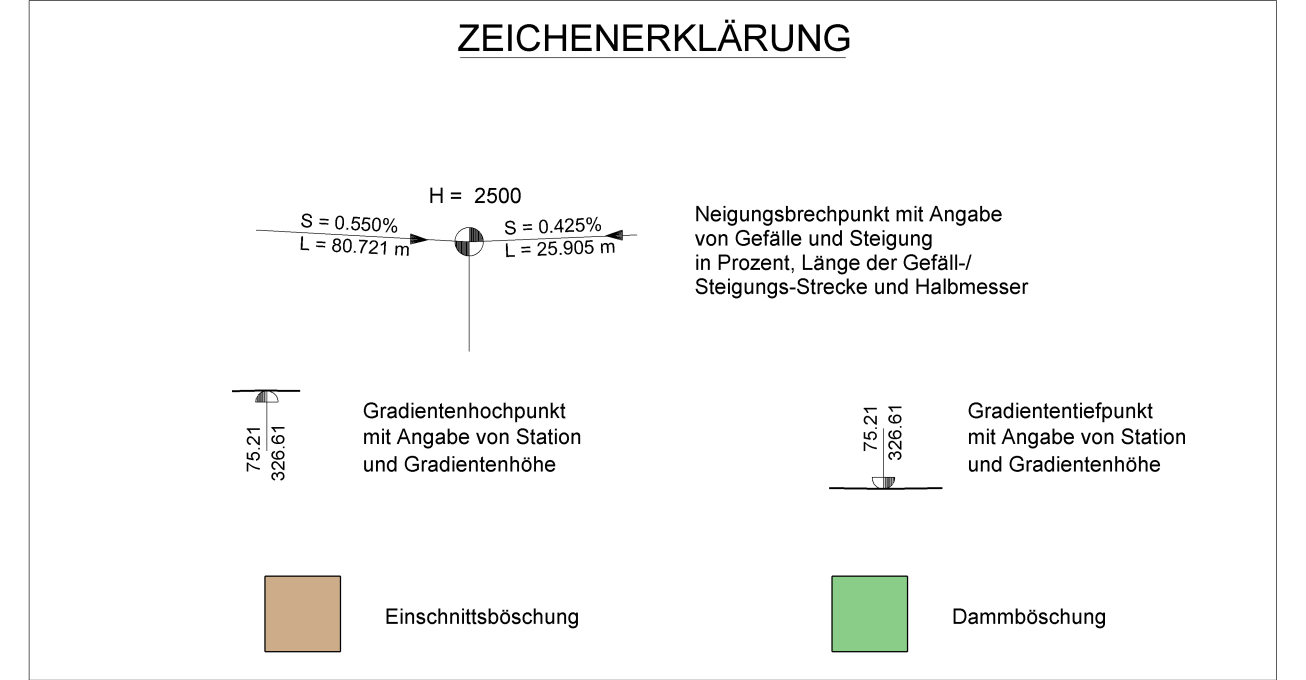

Staatliches Bauamt Bayreuth

Wilhelmminenstraße 2
95444 Bayreuth
Tel.: 0921806-0, Fax: 0921806-3810, E-Mail: poststelle@stbamt.bayern.de

bearbeitet:	Marz 2023	Seyffert
gezeichnet:	Marz 2023	Hacke
geprüft:	Marz 2023	Starke

PSP Nr.:
Projekt: 609_Mainroth-Rothwind-Fassoldshof_OU

Feststellungsentwurf

Straßenbauverwaltung Freistaat Bayern
Staatliches Bauamt Bayreuth
Straße / Abschn.-Nr. / Station: B 289_340_0,080 - B 289_400_0,433
PROJIS-Nr.: 09 91284 00

Unterlage / Blatt-Nr.: 6 / 1
Höhenplan B 289
0+000 - 0+800
Maßstab: 1:1.000 / 100

B 289 "(Burgkunstadt) - Kulmbach"
Ortsumgehung
Mainroth - Rothwind - Fassoldshof
Baukm 0+000 - Baukm 4+715

aufgestellt:
Staatliches Bauamt Bayreuth

[Signature]
Zeichel, Ulf
Bayreuth, den 31.03.2023