

Legende

- Umgriff Ausgleichsflächen zum Vorhaben "Hochwasserschutz Markt Altdorf, Bauabschnitt 03 Altdorf Nord"
- Ökotoflächen des WWA Landshut im Umfeld des Vorhabens in der Pettrach**
- Umsetzung der Ökotomaßnahmen in den Jahren 2008 und 2013
- Deutlich veränderte Fließgewässer (F13)
 - Nicht oder gering veränderte Fließgewässer (F15-FW00BK)
 - Mäßig extensiv genutztes, artenarmes Grünland (G211)
 - Mäßig artenreiche Säume und Staudenfluren, feuchter bis nasser Standort (K123)
 - Sonstige gewässerbegleitende Wälder, junge Ausprägung (L541)
- alt_3 - Kennziffer der Ökotofläche

Landschaftspflegerische Ausgleichsmaßnahmen

- 6 A/O Ausgleichsflächen zum Vorhaben "Hochwasserschutz Markt Altdorf, Bauabschnitt 03 Altdorf Nord"
- Nicht oder gering veränderte Fließgewässer (F15-FW00BK)
- Mäßig extensiv genutztes, artenarmes Grünland (G211)
- Mäßig artenreiche Säume und Staudenfluren, feuchter bis nasser Standort (K123)
- Sonstige gewässerbegleitende Wälder, junge Ausprägung (L541)

Geplante Hochwasserschutzmaßnahmen

- Geplante Hochwasserschutzmaßnahmen (Hochwasserschutzmauer, Uferabflachung mit Aufweitung, Schöpfwerk, Schachtpumpwerk, Sielbauwerk am Mühlbach)
- Baubedingte Flächeninanspruchnahme (Baufelder/ Baustelleneinrichtungs- und Lagerflächen)

Bestand

Angaben der amtlichen Biotop- und Artenschutzkartierung

- Biotop der amtlichen Biotopkartierung Bayern (BK) mit Nr.
- Fundpunkte der amtlichen Artenschutzkartierung Bayern (ASK) mit Nr.

Sonstiges

- Flurgrenzen mit Nr.
- Flusskilometrierung

Quelle Umweltdaten:
- Naturschutzverwaltung
- Eigene Erhebungen

Quelle Kartgrundlagen:
Fachdaten: © Wasserwirtschaftsamt Landshut, Seligenthaler Straße 12, 84034 Landshut
Geobasisdaten: © Bayerische Vermessungsverwaltung (www.geodaten.bayern.de)

Koordinatensystem: Gauß-Krüger Zone 4 / GK4
Höhensystem: DHHN 12, Höhen über Normalnullpunkt (NN)

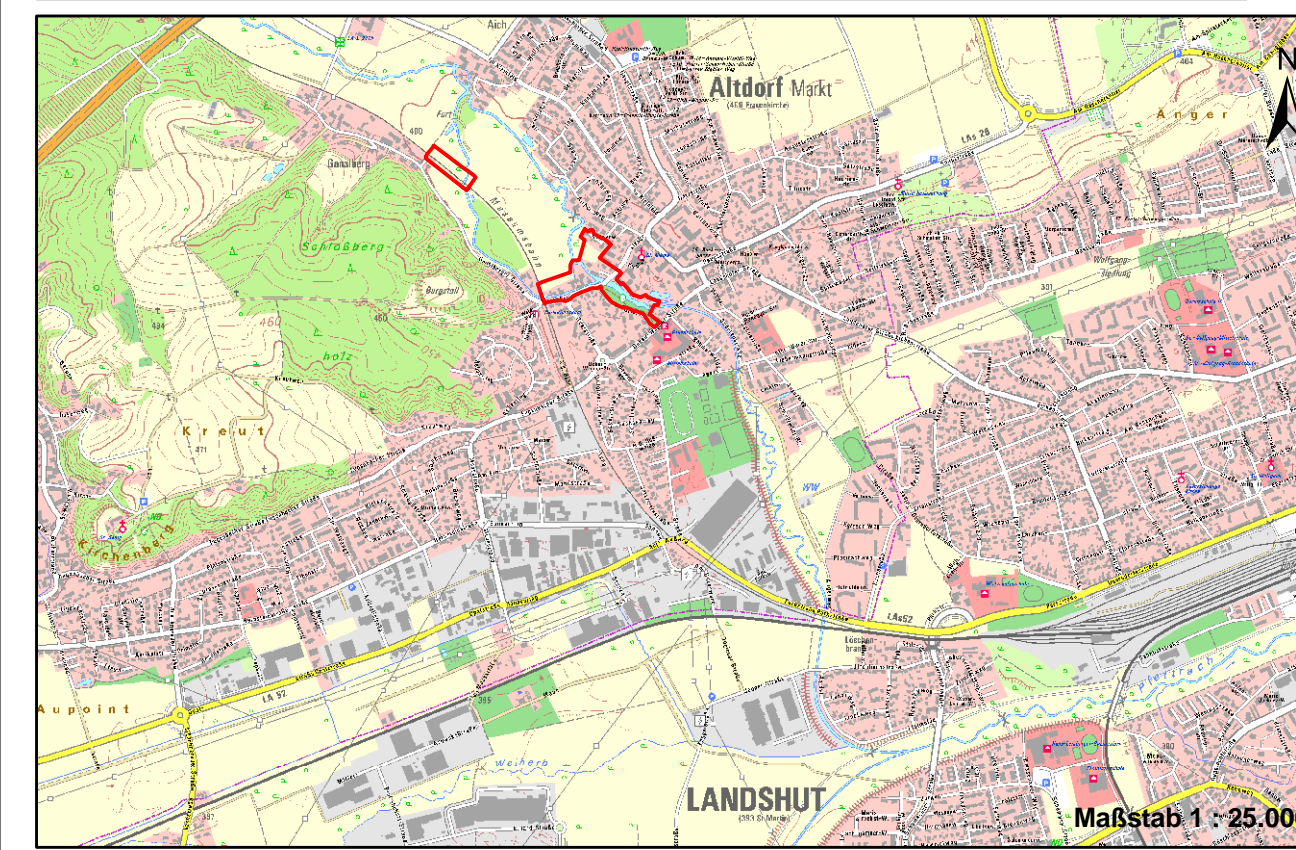

Nr.	Änderung	geänd. am	Name	gepr. am	Name
Vorhaben: Gew. II Ordnung Pettrach Hochwasserschutz Markt Altdorf Baubabschnitt 03 Altdorf Nord			Projekt-Nr.: ea-WwaLa-005		
Landkreis: Landshut Markt: Altdorf			Anlage: 7.2		
Maßstab: 1 : 1.000			Plan Nr.: L 31		
Maßnahmenplan Ausgleichsflächen/ Ökoto			Datum	Name	
			entw.	Jan. 2022	Patalong
			gez.	Jan. 2022	Buchner
Landschaftspflegerischer Begleitplan			gepr.	06.07.2022	
Auftraggeber: Freistaat Bayern Wasserwirtschaftsamt Landshut Seligenthaler Straße 12 84034 Landshut			Verfasser: Dr. Blaszy - Dr. Øverland Ingenieure GmbH Moosstraße 3 82279 Eching am Ammersee		
Datum			06.07.2022		
Unterschrift			Datum		
			Unterschrift		