



09.12.2019

Aktenzeichen B1-4441-Isar-34592/2019

Gew. I / Isar

Sanierung Untere Isar - Fluss-km 8,3 bis 0,0

Maßnahmen zur Strukturverbesserung an Fluss und Auen der Unteren Isar

Maßnahme Untere Tradt - Naturschutzfachlicher Beitrag

## Anlage 3

### Verträglichkeitsabschätzung (SPA-VA) für das SPA-Gebiet DE 7243-402 „Isarmündung“

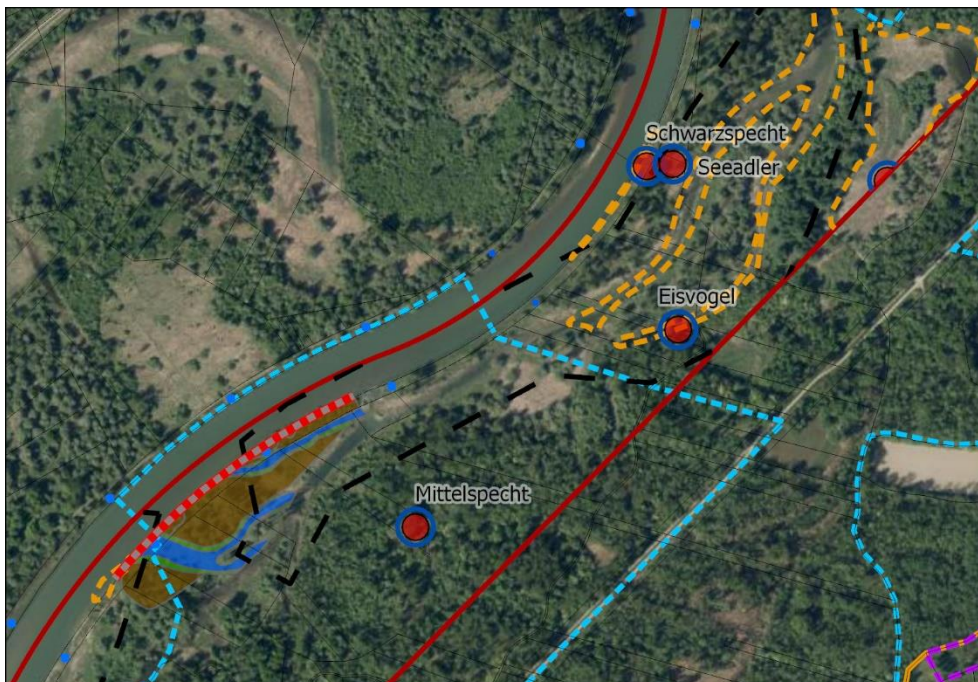

Vorhabensträger: Wasserwirtschaftsamt Deggendorf  
Detterstraße 20  
94469 Deggendorf

---

gez. Wulff

Bearbeitung: Clemens Berger

Seitenzahl: 3 Seiten

Stand: 09.12.2019





A Grundinformation			
<b>Name des Projektes oder Plans</b>	Maßnahme Untere Tradt		
<b>Natura 2000-Gebiet</b>	Nr. DE 7243-402	Name Isarmündung	FFH oder/und SPA SPA
<b>Kurze Beschreibung des Projektes oder Plans</b>	Rückbau der Uferversteinung und Abtrag der Uferrehne zwischen Isar-km 2,2 und 2,65; Anlage eines Verbindungsgewässers zwischen der Isar und dem Isarhofener Altarm		
<b>Vorliegende Unterlagen</b>	LBP		
<b>Vorhabensträger</b> (Name, Adresse, Telefon, Fax, E-Mail)	Freistaat Bayern Wasserwirtschaftsamt Deggendorf Detterstraße 20 94469 Deggendorf		
<b>Genehmigungsbehörde</b>	Landratsamt Deggendorf		
<b>Naturschutzbehörde</b>	Landratsamt Deggendorf		

B Durch das Vorhaben <i>betroffene</i> Schutzgüter gemäß Erhaltungsziel/Schutzzweck		
Arten	Wirkfaktoren (bau-, anlagen-, betriebs- bedingt)	Mögliche erhebliche Beeinträchtigungen
keine		
Im Vorfeld der Maßnahme wurde im Eingriffsbereich eine Horst- und Höhlenbaumkartierung vorgenommen. Es konnten keine relevanten Quartiere gefunden werden. Die Umsetzung der Maßnahme findet außerhalb der Vogelbrutzeit statt.		

C Summationswirkung			
Ist das geplante Vorhaben im Zusammenwirken mit anderen Projekten oder Plänen geeignet, die für die Erhaltungsziel/Schutzzweck maßgeblichen Bestandteile des Natura 2000-Gebietes offensichtlich oder möglicherweise erheblich zu beeinträchtigen?			
Arten	Projekt/Plan	Wirkfaktoren (bau-, anlagen-, betriebs-bedingt)	Mögliche erhebliche Beeinträchtigungen
keine			

D Ergebnis	
Aufgrund der oben durchgeführten SPA-VA sind erhebliche Beeinträchtigungen der Erhaltungsziele auszuschließen	
<input checked="" type="checkbox"/> ja	<b>Vorhaben ist mit dem Schutzzweck bzw. den Erhaltungszeilen verträglich</b>
<input type="checkbox"/> nein	<b>SPA-VP erforderlich</b>
<input type="checkbox"/> Im Rahmen der oben durchgeführten SPA-VA konnte keine eindeutige Klärung der Auswirkungen auf die Erhaltungsziele herbeigeführt werden; es verbleiben <b>Zweifel</b>	<b>SPA-VP erforderlich</b>

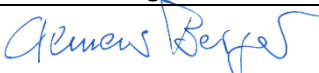
Die FFH-VA wurde durchgeführt	
am 28.10.2019	von Clemens Berger
Unterschrift	

Die SPA-VA wurde an die uNB zur Eingabe in die VA/VP-Datenbank weitergegeben	
am	von
Unterschrift	

## Literatur- und Quellenverzeichnis

### Verzeichnis der verwendeten Unterlagen

- ARGE DANUBIA & ARGE DONAUPLAN (2007): Donauausbau Straubing-Vilshofen, Variantenunabhängige Untersuchungen zum Ausbau der Donau zwischen Straubing und Vilshofen – 2007-DE-18050-S, Abschlussberichte-B.II. Bericht zur Variante A, Stand 2007
- ARGE DANUBIA & ARGE DONAUPLAN (2012): Donauausbau Straubing-Vilshofen, Variantenunabhängige Untersuchungen zum Ausbau der Donau zwischen Straubing und Vilshofen – Teil B.II Variante A, Anlage II.14, Umweltverträglichkeitsuntersuchung (inkl. Behandlung der Belange nach WRRL), Stand November 2012
- ARGE NATURA 2000 (2019): Ökologisches Entwicklungskonzept Isarmündung Isar-km 8,95-0 mit integriertem Managementplan für das FFH- und EU-Vogelschutzgebiet „Isarmündung“ (7243-302 und 7243-402) – Landschaft + Plan • Passau, Neuburg am Inn, Technisches Büro Zauner GmbH, Engelhartszell & PSU / Prof. Schaller UmweltConsult GmbH, München, 2019 – im Auftrag des Wasserwirtschaftsamt Deggendorf und der Regierung von Niederbayern, Landshut.
- SCHOBER, DR. H. M. GES. F. LANDSCHAFTSARCHITEKTUR MBH (2016): Hochwasserschutzprojekt Stögermühlbach - FFH-Verträglichkeitsprüfung (Anlage 3.4), FFH-Gebiet 7243-302 "Isarmündung", SPA-Gebiet 7243-402 "Isarmündung". im Auftrag des Wasserwirtschaftsamtes Deggendorf.
- WWA DEGGENDORF (2019): Gew. I / Isar, Sanierung Untere Isar - Fluss-km 8,3 bis 0,0 - Maßnahmen zur Strukturverbesserung an Fluss und Auen der Unteren Isar - Maßnahme Untere Tradt - Anlage 1: Landschaftspflegerischer Begleitplan (LBP).
- WWA DEGGENDORF (2019): Gew. I / Isar, Sanierung Untere Isar - Fluss-km 8,3 bis 0,0 - Maßnahmen zur Strukturverbesserung an Fluss und Auen der Unteren Isar - Maßnahme Untere Tradt - Anlage 2: FFH-Verträglichkeitsprüfung (FFH-VP) für das FFH-Gebiet DE 7243-302 „Isarmündung“.
- WWA DEGGENDORF (2019): Gew. I / Isar, Sanierung Untere Isar - Fluss-km 8,3 bis 0,0 - Maßnahmen zur Strukturverbesserung an Fluss und Auen der Unteren Isar - Maßnahme Untere Tradt – Anlage 4: Bericht zur Umweltverträglichkeitsstudie (UVS).
- WWA DEGGENDORF (2019): Gew. I / Isar, Sanierung Untere Isar - Fluss-km 8,3 bis 0,0 - Maßnahmen zur Strukturverbesserung an Fluss und Auen der Unteren Isar - Maßnahme Untere Tradt – Anlage 5: Naturschutzfachliche Angaben zur speziellen artenschutzrechtlichen Prüfung (saP).