Vorland - Schutzzone Wiesenknopf
(Sanguisorba officinalis)- Vorkommen

Baufeld

Ansaat artenreiches Extensivgrünland in
aufgefüllte Oberbodenschicht;
Einbringung Saatgut von Raupenfraßpflanzen für den
Dunklen Wiesenknopf-Ameisenbläuling wie Großer
Wiesenknopf (Sanguisorba officinalis)

Deich

Ansaat artenreiche Extensivwiese
auf Oberboden-Kies-Gemisch

Wasserwerke Sallern

Gehölzgruppe/ Einzelbaum

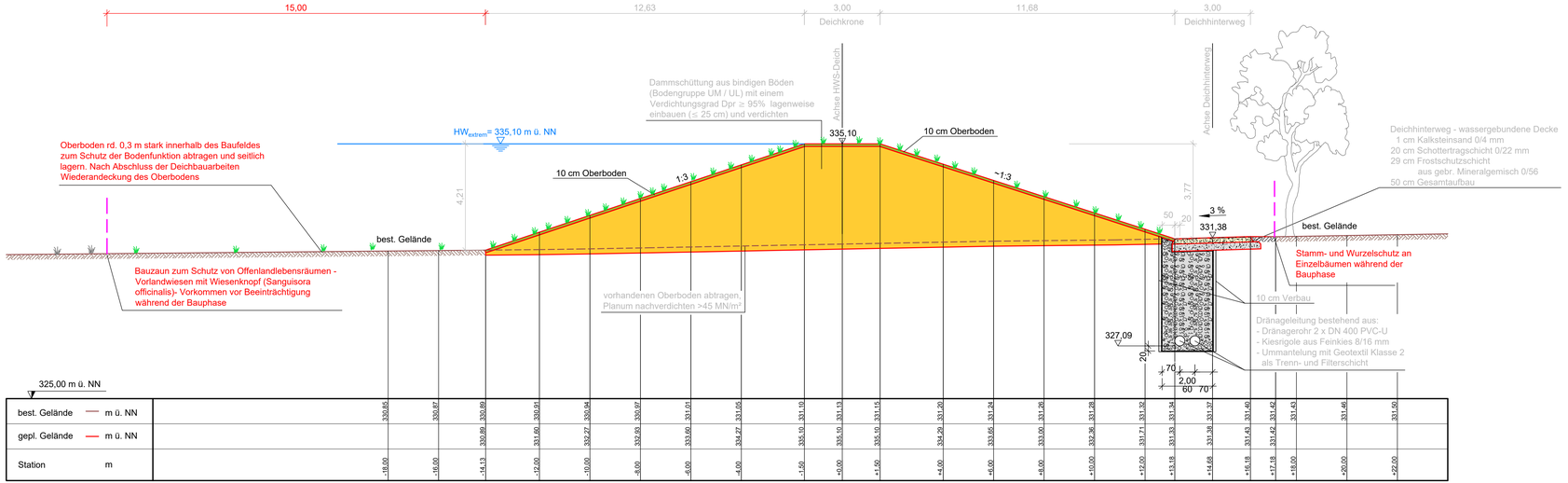

325,00 m ü. NN

| | | |