

Mast A32  
WA160-23  
/DA=3,10m  
LWL-Muffe

- 226.0 -

Mast A33  
WA160-27  
DA=3,10m/  
LWL-Muffe

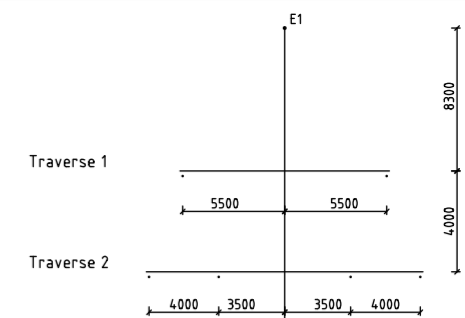

WA160  
A-2-D-2016.1  
Mast A32, A33

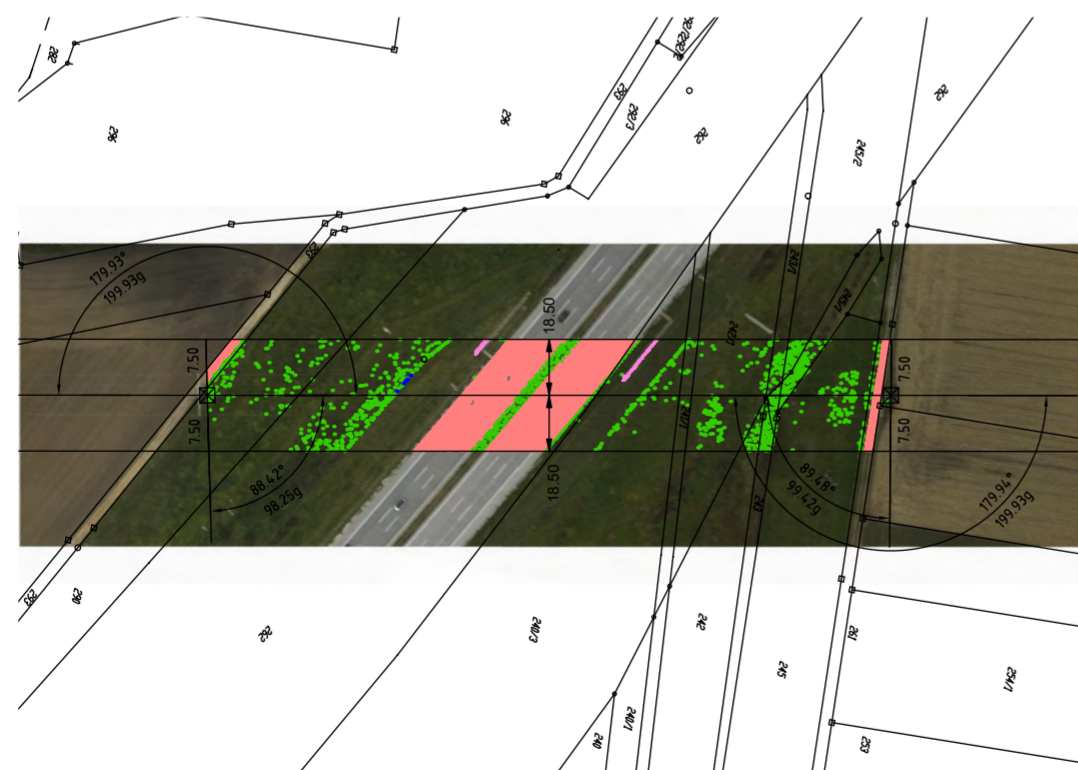
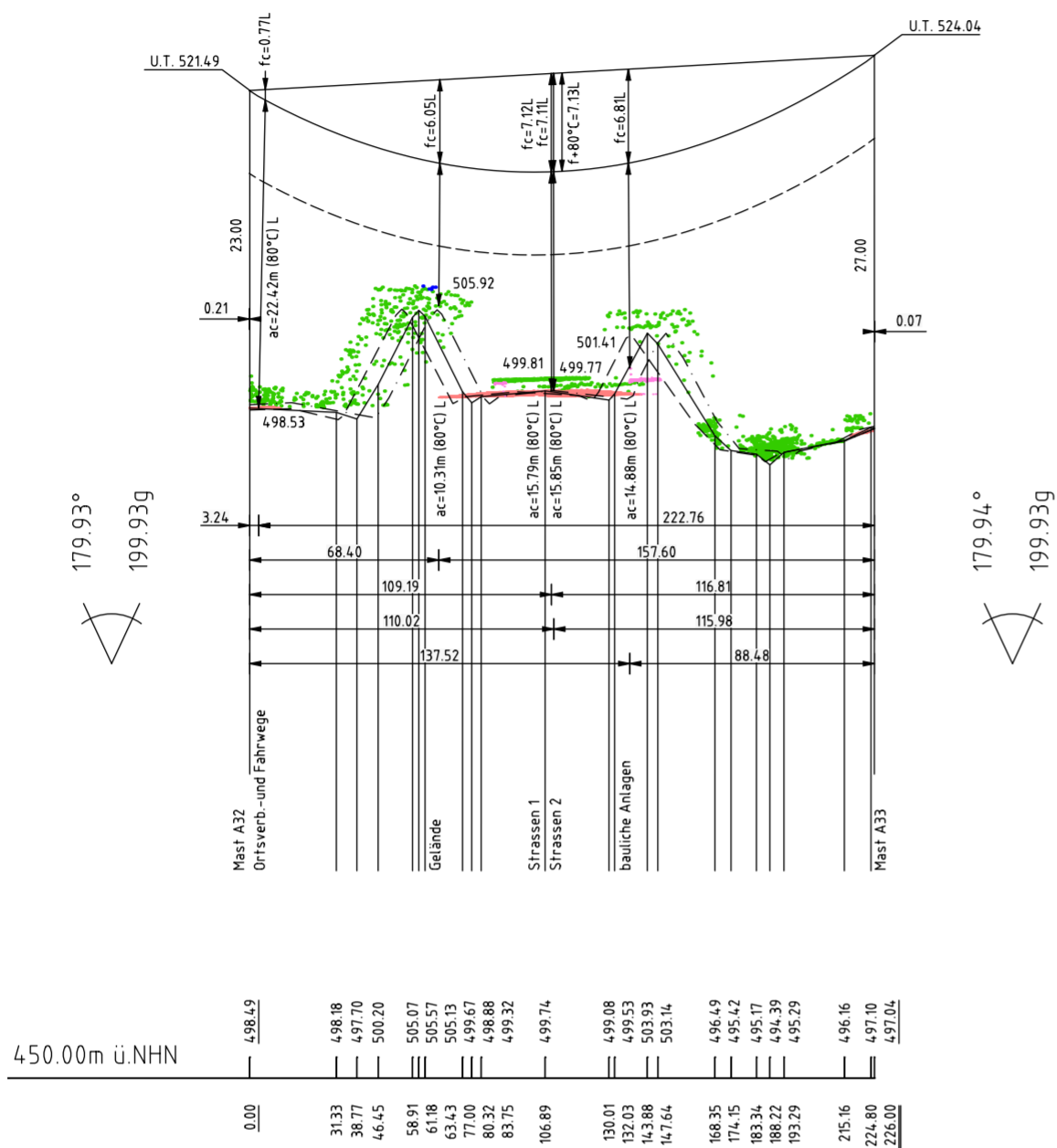

Gemeinde Sulzemoos  
Gemarkung Sulzemoos

Gemeinde Sulzemoos  
Gemarkung Sulzemoos

bayernwerk

# Lage-/Profilplan

## 110-kV-Leitung

### Maisach - Aichach

### LH-06-J84

Mast Nr.A32 – Mast Nr.A33

Maßstab der Längen 1 : 2500  
der Höhen 1 : 500

|                                 |   |       |        |             |
|---------------------------------|---|-------|--------|-------------|
| DIN VDE-Bestimmung              | : EN50341/01.11   | EIS 2 | WIND 2 | TEMP.: 80°C |
| Masttyp                         | : A-2-D-2016.1  |       |        |             |
| Beseilung                       | : 2x3x1x 565-AL1/72-ST1A, 40.0N/mm <sup>2</sup> (MZS)                           |       |        |             |
| Leitersaile                     | : 2x3x1x 565-AL1/72-ST1A, 40.0N/mm <sup>2</sup> (MZS)                           |       |        |             |
| Erdseil                         | :   |       |        |             |
| Luftkabel/<br>sonstige Belegung | : 1x ASLH-DS(S)BB 1x48 SMF (92-AL3/49-A20SA-10,2), 125.0N/mm <sup>2</sup> (HZS) |       |        |             |
| Kettenart                       | : DA=3.1m/74.0N   |       |        |             |
| Seitliche Überhöhung            | : m rechts ----- oder links - - - - - aufgenommen                               |       |        |             |
| 6m Bodenabstandskurve           | : -----   |       |        |             |
| Datum der Profilaufnahme        | : 2015  |       |        |             |
| Zugspannungsermittlung          | :   |       |        |             |

| Index | Datum | Gez. | Änderung |
|-------|-------|------|----------|
|       |       |      |          |
|       |       |      |          |

|                     |   |               |      |              |                  |          |
|---------------------|---|---------------|------|--------------|------------------|----------|
| Technische Referenz | Erstellt durch                            | Genehmigt von | Änd. | Ausgabedatum | Dokumentenstatus | Zählteil |
| DNLL                | Nebel & Partner                           | DNLL          |      | 13.03.2018   | Gültig           | 2        |
|                     | Objektname                                |               |      | Erstelldatum |                  | Blatt    |
|                     | <b>110-kV-Ltg, Maisach - Aichach, J84</b> |               |      |              |                  | 5        |
|                     | Klassifikation - Dokumentenart            |               |      |              |                  |          |
| Ident-Nr.           | Titel                                     |               |      |              |                  |          |
|                     | Lage-/Profilplan Mast A32 - A33           |               |      |              |                  |          |