

Ausgleichsmaßnahmen

2.4 A_{CEF} Anlage von Hecken- und Gebüschstrukturen einschl. vorgelagerter, artenreicher Säume

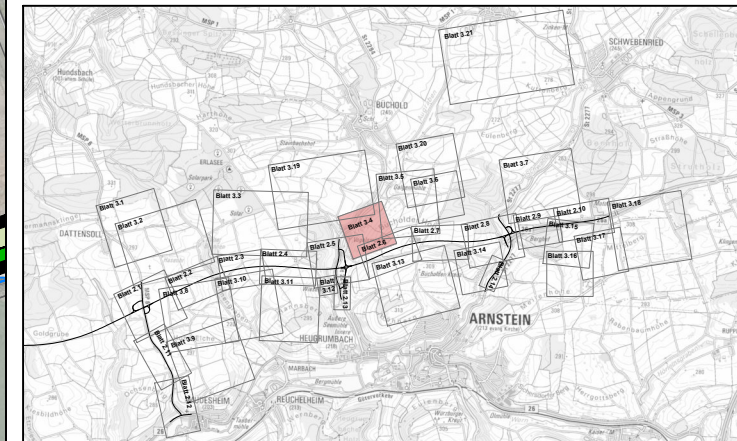
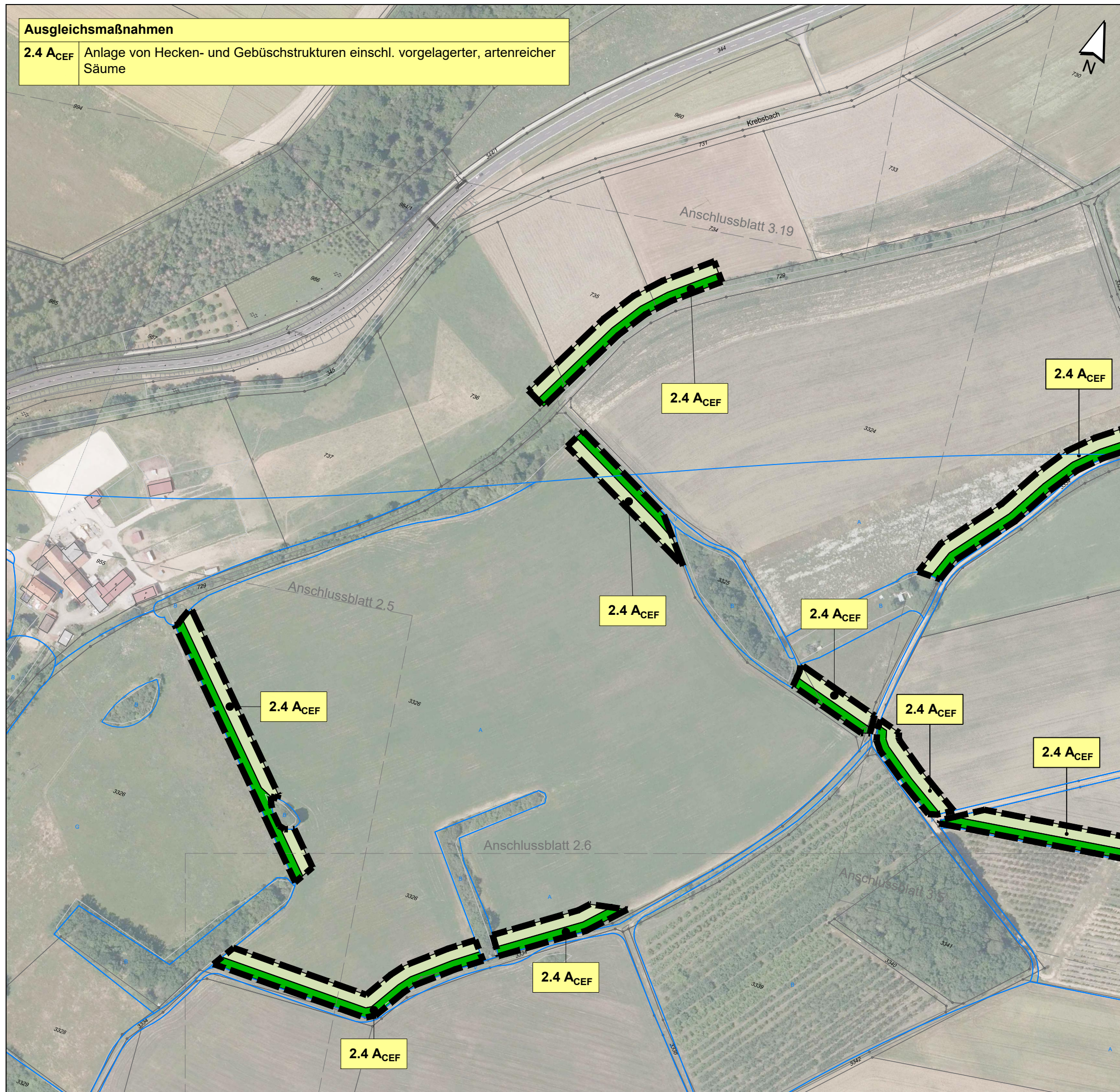

Entwurfsverfasser: KORTEMEIER BROKMANN LANDSCHAFTSARCHITEKTEN <small>Korte Meier Brokmann Oststraße 92 T +49(0)9221 9739-0 Landschaftsarchitekten GmbH 32051 Herford F +49(0)9221 9739-30</small>	Datum	Zeichen	
	bearbeitet	Juni 2021	ER
	gezeichnet	Juni 2021	HB/ML
	geprüft	Juni 2021	MK

Staatliches Bauamt Würzburg Weißenburgstraße 6 97082 Würzburg <small>Tel.: 0931/392-00, Fax: 0931/392-2777, E-Mail: poststelle@stbauwue.bayern.de</small>		bearbeitet:		
		gezeichnet:		
		geprüft:	Juli 2021	KM
		PSP Nr.:	Projekt: B 26n Karlstadt - AK Schweinfurt / Werneck BA 1	

Nr.	Art der Änderung	Datum	Zeichen

FESTSTELLUNGSENTWURF

Straßenbauverwaltung Freistaat Bayern Staatliches Bauamt Würzburg <small>Straße / Abschn.-Nr. / Station: MSP 6 / 100 / 4,367 - B 26a / 100 / 1,631 PROJIS-Nr.: 0917264010</small>	Unterlage / Blatt-Nr.: 9.2 / 3.4 Maßnahmenplan (trassenfern) Maßstab: 1 : 2.500
---	---

Neubau der B 26n
Karlstadt - AK Schweinfurt / Werneck, Bauabschnitt 1
 Bau-km 8+330 - Bau-km 16+120

aufgestellt: Staatliches Bauamt Würzburg	gez. Andreas Hecke, Baudirektor Würzburg, den 06.07.2021
---	--