

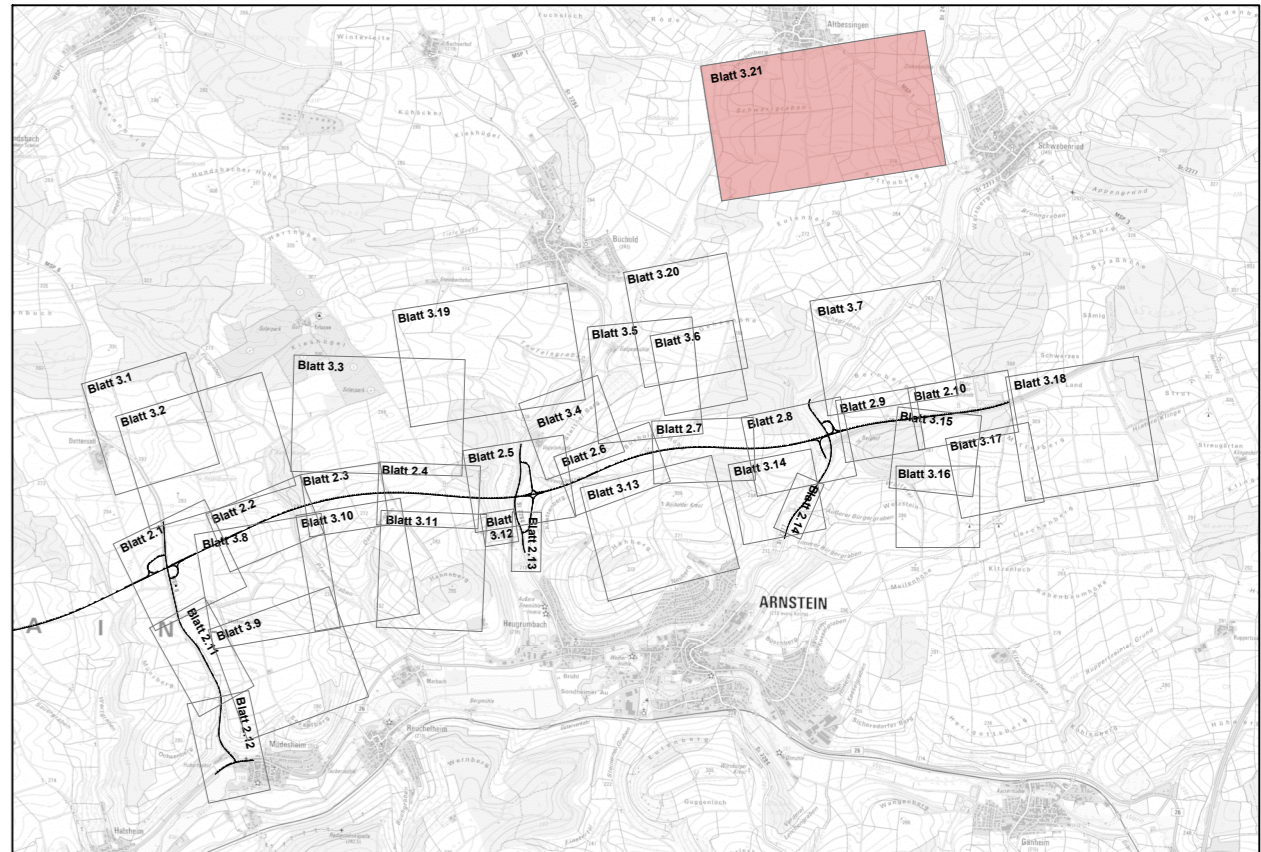

Suchraum
2.9 A_{CEF}



Entwurfsverfasser:		Datum	Zeichen
 KORTEMEIER BROKMANN LANDSCHAFTSARCHITEKTEN <small>KorteMeier Brokmann Dorfstraße 92 T +49(0)52 21 97 39-0 Landschaftsarchitekten GmbH 32051 Herford F +49(0)52 21 97 39 30</small>	bearbeitet	Juni 2021	ER
	gezeichnet	Juni 2021	HB/ML
	geprüft:	Juni 2021	MK

Staatliches Bauamt Würzburg		bearbeitet:		
Weißenburgstraße 6 97082 Würzburg Tel.: 0931/392-00, Fax: 0931/392-2777, E-Mail: poststelle@stbauwue.bayern.de		gezeichnet:	Juli 2021	KM
		PSP Nr.:		
		Projekt:	B 26n Karlstadt - AK Schweinfurt / Werneck BA 1	

Nr.	Art der Änderung	Datum	Zeichen

FESTSTELLUNGSENTWURF

Straßenbauverwaltung Freistaat Bayern	Unterlage / Blatt-Nr.:	9.2 / 3.21
Staatliches Bauamt Würzburg	Maßnahmenplan (trassenfern)	
Straße / Abschn.-Nr. / Station: MSP 6 / 100 / 4,367 - B 26a / 100 / 1,631	Maßstab:	1 : 2.500
PROJIS-Nr.: 0917264010		

Neubau der B 26n
Karlstadt - AK Schweinfurt / Werneck, Bauabschnitt 1
 Bau-km 8+330 - Bau-km 16+120

aufgestellt:
Staatliches Bauamt Würzburg

gez.
Andreas Hecke, Baudirektor
Würzburg, den 06.07.2021