

Ausgleichsmaßnahmen	
2.3 ACEF	Entwicklung von Feldlerchenhabitaten
2.9 ACEF	Lebensraumaufwertung für die Wiesenweide

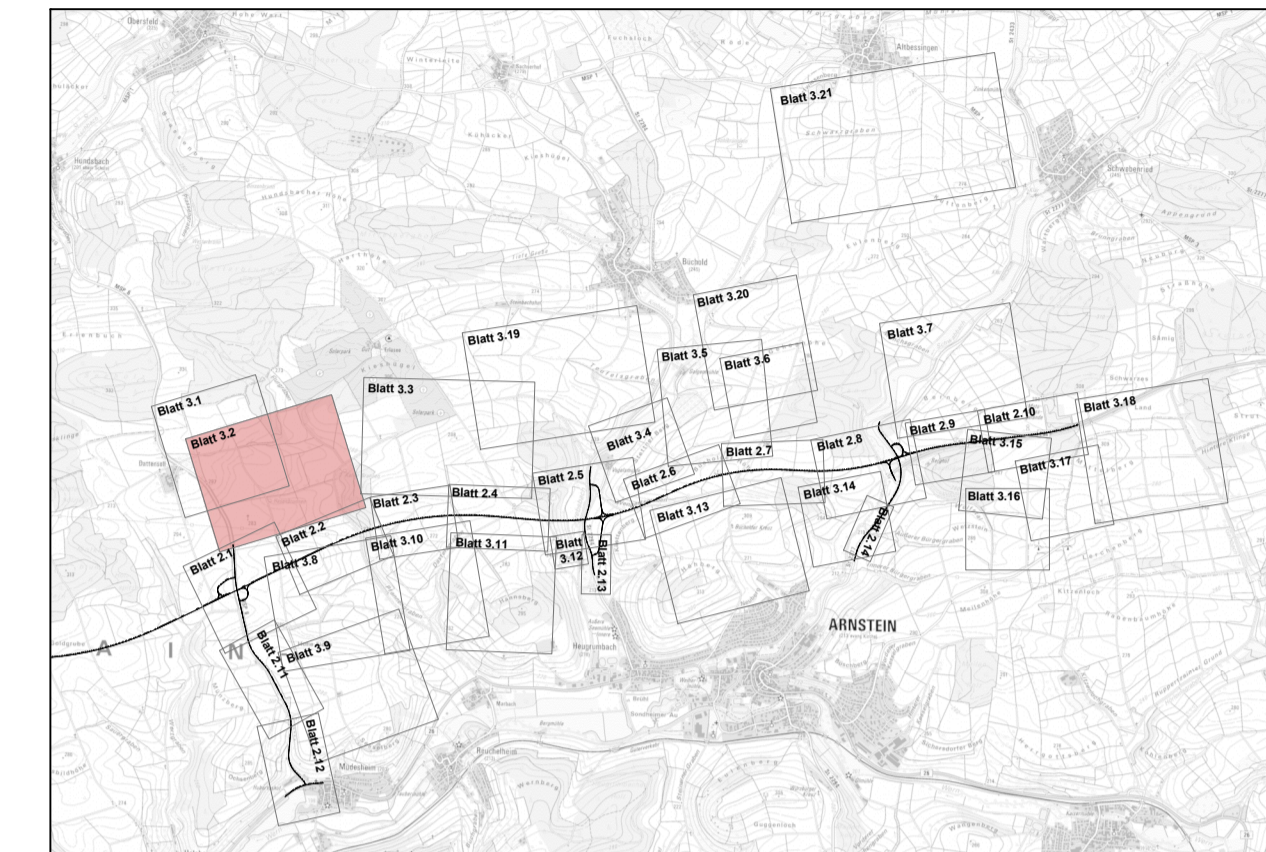

Entwurfsverfasser:  KORTEMEIER BROKMANN LANDSCHAFTSARCHITEKTEN <small>Kortemeier Brokmann Landschaftsarchitekten GmbH Oststraße 92 32051 Herford T +49(0)52 21 97 39-0 F +49(0)52 21 97 39-30</small>		Datum	Zeichen
	bearbeitet		ER
	gezeichnet		HB/ML
	geprüft:		MK

Staatliches Bauamt Würzburg  Weißenburgstraße 6 97082 Würzburg <small>Tel.: 0931/392-00, Fax: 0931/392-2777, E-Mail: poststelle@stbawue.bayern.de</small>		bearbeitet:		
		gezeichnet:		
		geprüft:	Juli 2021	KM
		PSP Nr.:	Projekt: B 26n Karlstadt - AK Schweinfurt / Werneck, BA 1	

Nr.	Art der Änderung	Datum	Zeichen

FESTSTELLUNGSENTWURF

Straßenbauverwaltung Freistaat Bayern Staatliches Bauamt Würzburg <small>Straße / Abschn.-Nr. / Station: MSP 6 / 100 / 4,367 - B 26a / 100 / 1,631</small> <small>PROJIS-Nr.: 0917264010</small>	Unterlage / Blatt-Nr.: 9.2 / 3.2 Maßnahmenplan (trassenfern) Maßstab: 1 : 2.500
--	---

Neubau der B 26n
Karlstadt - AK Schweinfurt / Werneck, Bauabschnitt 1
 Bau-km 8+330 - Bau-km 16+120

aufgestellt: Staatliches Bauamt Würzburg gez. Andreas Hecke, Baudirektor Würzburg, den 06.07.2021	
---	--

--	--