

**Ausgleichsmaßnahmen**  
**2.3 A<sub>CEF</sub>** Entwicklung von Feldlerchenhabitaten (Reservefläche)

Suchraum  
 2.3 A<sub>CEF</sub> Reserve

Suchraum  
 2.3 A<sub>CEF</sub>

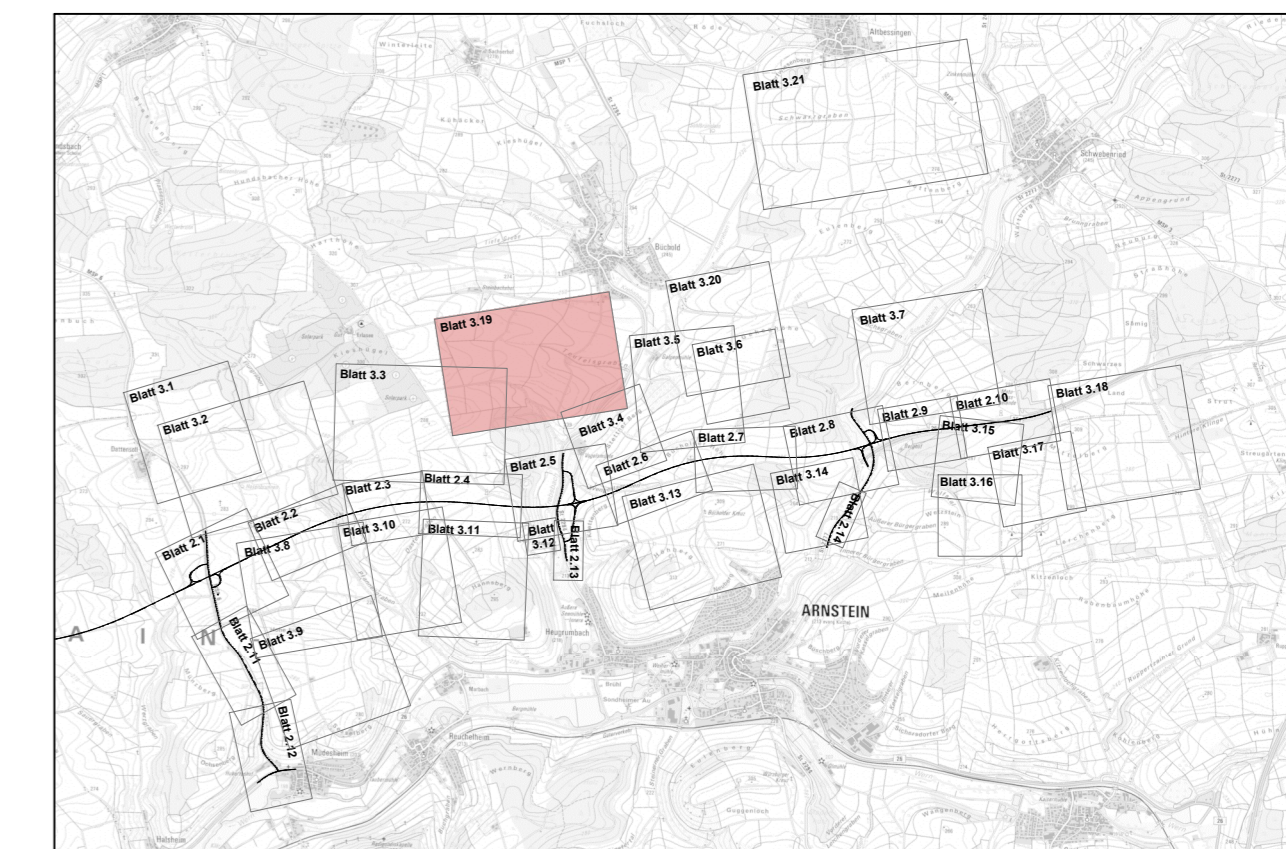
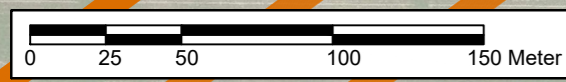

Entwurfsverfasser:  Korteimeier Brokmann Landschaftsarchitekten GmbH Oststraße 92 32051 Herford T +49(0)52 21 97 39-0 F +49(0)52 21 97 39-30	Datum	Zeichen	
	bearbeitet	Juni 2021	ER
	gezeichnet	Juni 2021	HB/ML
	geprüft:	Juni 2021	MK

Staatliches Bauamt Würzburg  Weißenburgstraße 6 97082 Würzburg Tel.: 0931/392-00, Fax: 0931/392-2777, E-Mail: poststelle@stbauwue.bayern.de	bearbeitet:		
	gezeichnet:		
	geprüft:	Juli 2021	KM
	PSP Nr.:		
Projekt: B 26n Karlstadt - AK Schweinfurt / Werneck BA 1			

Nr.	Art der Änderung	Datum	Zeichen

## FESTSTELLUNGSENTWURF

Straßenbauverwaltung Freistaat Bayern <b>Staatliches Bauamt Würzburg</b> Straße / Abschn.-Nr. / Station: MSP 6 / 100 / 4,367 - B 26a / 100 / 1,631 PROJIS-Nr.: 0917264010	Unterlage / Blatt-Nr.: 9.2 / 3.19 Maßnahmenplan (trassenfern) Maßstab: 1 : 2.500
--	--

**Neubau der B 26n**  
**Karlstadt - AK Schweinfurt / Werneck, Bauabschnitt 1**  
 Bau-km 8+330 - Bau-km 16+120

aufgestellt:  
 Staatliches Bauamt Würzburg  
 gez.  
 Andreas Hecke, Baudirektor  
 Würzburg, den 06.07.2021