

R 4355584,152
H 5541451,958

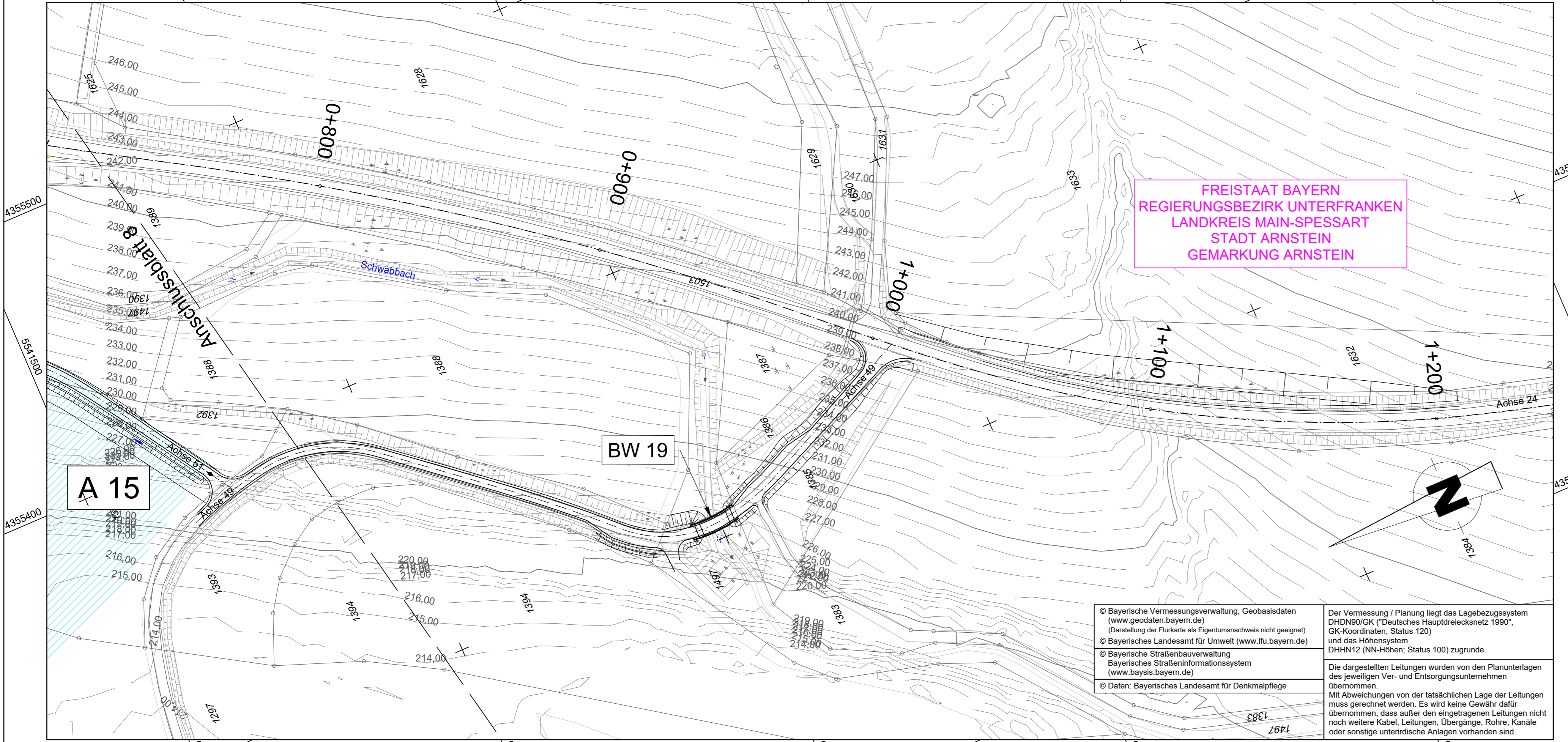

FREISTAAT BAYERN
 REGIERUNGSBEZIRK UNTERFRANKEN
 LANDKREIS MAIN-SPESSART
 STADT ARNSTEIN
 GEMARKUNG ARNSTEIN

© Bayerische Vermessungsverwaltung, Geobasisdaten (www.geodaten.bayern.de) (Darstellung der Flurkarte als Eigentumsnachweis nicht geeignet)
 © Bayerisches Landesamt für Umwelt (www.lfu.bayern.de)
 © Bayerische Straßenbauverwaltung Bayerisches Straßeninformationssystem (www.baysis.bayern.de)
 © Daten: Bayerisches Landesamt für Denkmalpflege

Der Vermessung / Planung liegt das Lagebezugssystem DHDN90/GK ("Deutsches Hauptdreiecksnetz 1990", GK-Koordinaten, Status 120) und das Höhensystem DHHN12 (NN-Höhen; Status 100) zugrunde.

Die dargestellten Leitungen wurden von den Planunterlagen des jeweiligen Ver- und Entsorgungsunternehmens übernommen.
 Mit Abweichungen von der tatsächlichen Lage der Leitungen muss gerechnet werden. Es wird keine Gewähr dafür übernommen, dass außer den eingetragenen Leitungen nicht noch weitere Kabel, Leitungen, Übergänge, Röhre, Kanäle oder sonstige unterirdische Anlagen vorhanden sind.

R 4355320,397
H 5541565,105

R 4355101,593
H 5541055,056

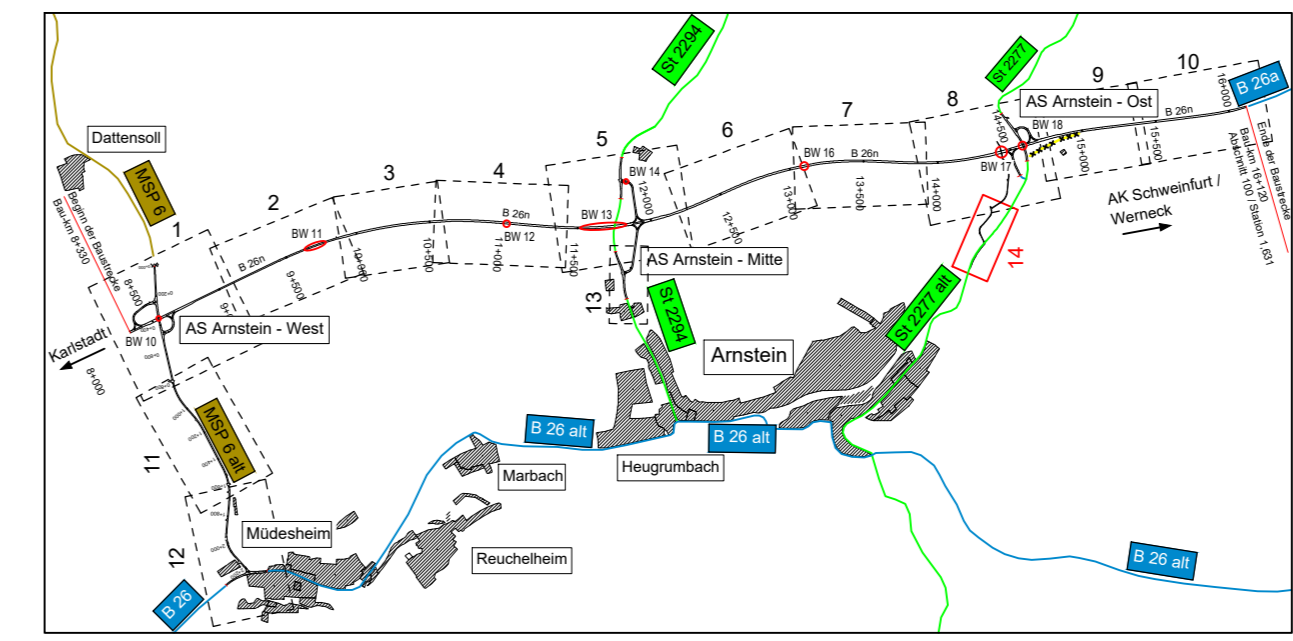

ZEICHENERKLÄRUNG

- Planung:**
- Einschnittsböschungung
 - Mulde mit Hochpunktdarstellung und Fließrichtung
 - Mulde mit Tiefpunktdarstellung und Fließrichtung
 - Fahrbahn mit Achse und Fahrstreifenaufteilung
 - Dammböschung
 - Entwässerungsgraben mit Fließrichtung
 - Brücke mit Widerlager
- Entwässerung:**
- Einleitungsstelle
 - Einzugsgebiet
 - Retentionsbodenfilterbeckenanlage mit fortlaufender Nummerierung
 - geplant** Entwässerungsleitung
 - Entwässerungsschacht
 - Muldeneinlaufschaft
 - Straßenablauf
 - Rohrdurchlass
 - Rechteckdurchlass
 - Raubettmulde
- Other symbols:**
- Gradientenhochpunkt
 - Gradiententiefpunkt
 - Querneigung
 - Höhenlinien
 - Rückbaufläche / Abbruch
 - Einleitungsstelle Außeneinzugsgebiet
 - Außeneinzugsgebiet

Verfasser des Feststellungsentwurfes:		
bearbeitet	Juni 2021	SS
gezeichnet	Juni 2021	PR
geprüft:	Juni 2021	
gez.	Max Brust	

Staatliches Bauamt Würzburg		
Weißenburgstraße 6 97082 Würzburg Tel.: 0931/392-00, Fax: 0931/392-2777, E-Mail: poststelle@stbauue.bayern.de		
bearbeitet:		
gezeichnet:		
geprüft:	Juli 2021	PD
PSP Nr.:		
Projekt:	B 26n Karlstadt - AK Schweinfurt / Werneck BA 1	

Nr.	Art der Änderung	Datum	Zeichen

FESTSTELLUNGSENTWURF

Straßenbauverwaltung Freistaat Bayern		Unterlage / Blatt-Nr.: 8 / 14
Staatliches Bauamt Würzburg		Lageplan
Straße / Abschn.-Nr. / Station: MSP 6 / 100 / 4,367 - B 26a / 100 / 1,631		Entwässerung
PROJIS-Nr.: 0917264010		St 2277, Bau-km 0+700 - Bau-km 1+200
		Maßstab: 1 : 1.000

Neubau der B 26n
Karlstadt - AK Schweinfurt / Werneck, Bauabschnitt 1
 Bau-km 8+330 - Bau-km 16+120

aufgestellt:
 Staatliches Bauamt Würzburg

gez.
 Andreas Hecke, Baudirektor
 Würzburg, den 06.07.2021